

NÁVOD K OBSLUZE

Masážní přístroj **BeautyRelax BR-2817**
AIRFLOW PROFESSIONAL



OBSAH:

UPOZORNĚNÍ	4
VÝSTRAHA	5
KONTRAINDIKACE	6
DŮLEŽITÉ UPOZORNĚNÍ	7
DŮLEŽITÉ RADY PRO BEZPEČNÉ POUŽÍVÁNÍ	8
LYMFATICKÝ SYSTÉM V NAŠEM TĚLE	9
MAPA LYMFATIKÉHO SYSTÉMU	10
SPRÁVNÁ PÉČE O LYMFATICKÝ SYSTÉM	13
NEJČASTĚJŠÍ OTÁZKY K TÉMATU LYMFATICKÉHO SYSTÉMU	14
ZDRAVOTNÍ BENEFITY PŘÍSTROJE	15
HLAVNÍ VÝHODY	17
OBSAH BALENÍ	17
PŘEDSTAVENÍ PŘÍSTROJE	18
POPIS HLAVNÍ JEDNOTKY	19
VÝZNAM PRVKŮ NA PANELU	20
VZDUCHOVÉ KOMORY NÁVLEKŮ	21
INSTALACE PŘÍSTROJE	22
FINÁLNÍ APLIKACE VŠECH NÁVLEKŮ	24
POUŽITÍ PŘÍSTROJE	25
POZNÁMKY K POUŽITÍ PŘÍSTROJE	26
KOMBINACE VZDUCHOVÝCH NÁVLEKŮ	27
PROGRAM 1 - PAŽE	28
PROGRAM 2 - PAS	29
PROGRAM 3 - STEHNA	30
PROGRAM 4 - CHODIDLA & LÝTKA	31
PROGRAM 5 - PAŽE & PAS	32
PROGRAM 6 - CHODIDLA & LÝTKA & STEHNA	33
PROGRAM 7 - PAŽE & STEHNA	34
PROGRAM 8 - PAŽE & CHODIDLA & LÝTKA	35
PROGRAM 9 - VŠECHNY NÁVLEKY NAJEDNOU	36
NEJČASTĚJŠÍ OTÁZKY A ODPOVĚDI K POUŽÍVÁNÍ PŘÍSTROJE	37
PÁR VĚT ZÁVĚREM	38
ČIŠTĚNÍ A ÚDRŽBA	39
LIKVIDACE POUŽITÝCH ELEKTRO ZAŘÍZENÍ	39
CERTIFIKACE	39
DOVOZCE	39
ES PROHLÁŠENÍ O SHODĚ	40

Vážený zákazníku, děkujeme vám za projevenou důvěru při koupi našeho produktu. Před prvním použitím prosím pečlivě přečtěte všechny podrobné informace uvedené v návodu k použití. Zvýšenou pozornost věnujte zejména bezpečnostním upozorněním. Přístroj používejte přesně podle uvedených pokynů. Všechny tyto kroky přispějí k maximálnímu využití všech funkcí přístroje. V tomto návodu se vám pokusíme co nejlépe přiblížit používané technologie a způsob, jak přístroj co nejlépe používat.

Pokud během prostudování návodu narazíte na jakékoliv nejasnosti, neváhejte nás kontaktovat na emailové adrese: mh@santadria.cz

Návod k použití si pečlivě uschovejte pro případné pozdější nahlédnutí.

UPOZORNĚNÍ

- Před prvním uvedením do provozu si přečtěte tento návod k obsluze, prohlédněte veškerá vyobrazení a návod si uschovejte pro případnou pozdější potřebu.
- Je-li vaše pokožka postižena závažným kožním onemocněním, přístroj nepoužívejte. Pokud si nejste jisti svým aktuálním zdravotním stavem, první použití konzultujte se svým praktickým lékařem.
- Přístroj je primárně určen pro vaši osobní potřebu. Nesdílejte jej s rodinnými příslušníky nebo přáteli. Pokud přístroj používá více osob, je třeba věnovat zvýšenou pozornost zásadám hygieny.
- Pokud se přístroj poškodil, nepracuje správně nebo spadl do vody, nikdy ho neuvádějte do provozu.
- Pokud je přístroj rozbitý, nedotýkejte se vnitřních částí, aby nedošlo k úrazu elektrickým proudem.
- Pokud spadne přístroj na zem, může být poškozen. V tomto případě přístroj dále nepoužívejte a kontaktujte servisní oddělení prodejce.
- Přístroj nepoužívejte v blízkosti vody nebo v místech se zvýšenou vlhkostí (vana, sprcha, bazén, atd.).
- Přístroj není omyvatelný. Nesmí být ponořen do vody nebo pod proud tekoucí vody.
- Přístroj nenechávejte bez dozoru. Po každém použití přístroj vždy důsledně vypněte.
- Pokud byl přístroj přenesen z velmi chladného do velmi teplého prostředí, před jeho použitím vyčkejte alespoň 3 hodiny.
- Přístroj není určen pro používání dětmi a těmi osobami, jejichž fyzická nebo duševní kondice neumožňuje bezpečné používání spotřebiče.
- Přístroj nepokládejte ani nepoužívejte na horkých tepelných zdrojích (radiátor, kamna, oheň, atd.)
- Přístroj se nepokoušejte sami rozmontovat nebo opravovat.
- Přístroj skladujte v suchém prostředí. Snažte se, aby byl chráněn před působením prachu.
- Přístroj nevystavujte přímému slunečnímu záření.
- Distributor neručí za škody, které byly způsobeny nesprávným používáním v rozporu s pokyny v tomto návodu k použití. Není odpovědný za následky, které byly způsobeny nedodržením bezpečnostních upozornění.
- Za případné škody na zdraví či majetku při jiném způsobu používání nenese distributor odpovědnost.



VÝSTRAHA

Vážený zákazníku, BeautyRelax BR-2817 AIRFLOW PROFESSIONAL je velmi účinný masážní přístroj. V průběhu kompresní masáže těla je schopen dosáhnout poměrně velkého kompresního výkonu. Používání přístroje představuje nemalou zátěž celého kardiovaskulárního systému. Pravidelné mechanické stlačování vybraných částí těla krevní tlak a způsobuje zátěž především na tepny, vlasečnice a žíly. Berte prosím tyto skutečnosti na vědomí.

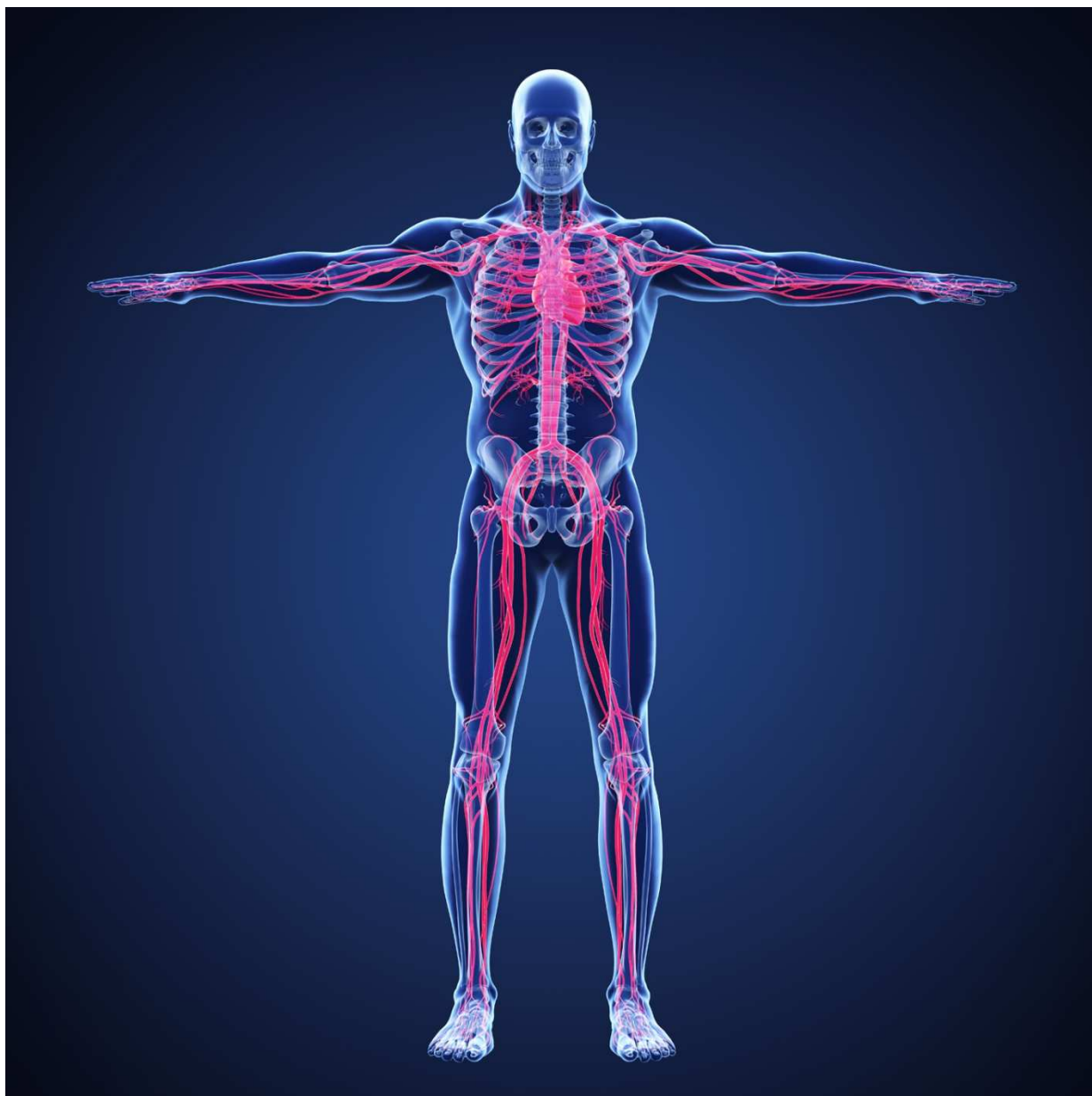

Pokud si nejste jisti, zda váš aktuální zdravotní stav umožňuje bezpečné používání přístroje, konzultujte první použití s vaším praktickým lékařem. Dbejte zvýšenou pozornost seznamu kontraindikací uvedené v tomto návodu k obsluze. Nemějte obavy. Přístroj není nebezpečný. Pouze je třeba věnovat zvýšenou pozornost všem zdravotním omezením, které jsou uvedeny v tomto návodu k obsluze.

KONTRAIKACE

Přístroj **nesmí** v žádném případě používat osoby, kterých se týká některý z těchto stavů:

- Kardiostimulátor
- Křečové žíly (varixy) ve velmi vážném stádiu
- Epilepsie, cukrovka nejzávažnějšího stavu, virové onemocnění
- Při stavu vysokých horeček
- Vážné onemocnění ledvin nebo jater
- Chronické kožní onemocnění s velmi vážným postižením dolních končetin
- Srdeční onemocnění, hypertenze
- Kovové implantáty v těle (pouze v případě, pokud by tlak nohavic způsoboval v oblasti výskytu kovového implantátu bolest)
- Cévní poruchy nebo arteroskleróza
- Otoky a edémy velkých rozměrů
- Osteoporóza
- Těhotenství
- Osoby, které mají problémy se srážlivostí krve



Poznámka:

Pokud si nejste jisti svým zdravotním stavem, doporučujeme konzultovat použití přístroje se svým praktickým lékařem. Ten zná podrobně váš zdravotní stav a může odborně vyhodnotit případná rizika použití přístroje. Výčet zdravotních omezení prosím neberte na lehkou váhu!



DŮLEŽITÉ UPOZORNĚNÍ

Vážený zákazníku, ochrana vašeho zdraví je pro nás při používání přístrojů z naší nabídky na prvním místě. Proto jsme vám uvedli podrobný seznam kontraindikací - případů, za kterých by přístroj neměl být používán. Berte prosím na vědomí, že se jedná o případy, které jsou v závažném a pokročilém stavu. Pokud jste aktivní člověk, který nemá od svého lékaře žádné přímo zakázané pohybové aktivity, přístroj používat můžete. Rádi bychom zdůraznili, že má přístroj velký vliv na váš krevní oběh v momentě použití přístroje. Zvýšení krevní tlak představuje zátěž pro vaše srdce (stejně tak, jako když vyvíjíte jakoukoliv pohybovou aktivitu).

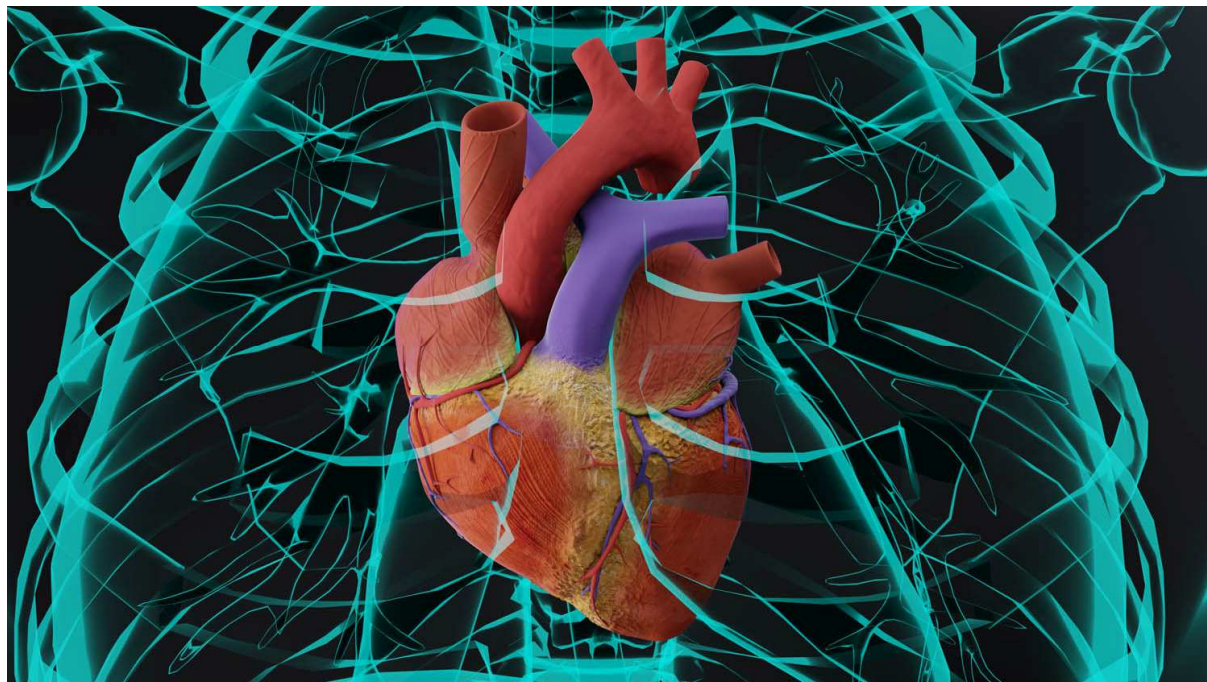

Rozhodně doporučujeme, aby u vás byla v průběhu používání přístroje přítomna druhá dospělá osoba. Pokud by se vám v jakýkoliv okamžik použití přístroje udělalo nevolno, pomůže vám okamžitě rozepnout a uvolnit kompresní návleky. Pokud začnete v průběhu požití přístroje vnímat jakékoliv nestandardní pocity - výrazné bušení srdce, pot na čele, nevolnost, motolici, cítíte byste pocity žízně nebo byste cítili, že je tlak kompresních návleků na tělo příliš silný, použití přístroje okamžitě ukončete a ve spolupráci s druhou osobou si co nejdříve návleky uvolněte.

Pokud se s přístrojem teprve seznamujete, doporučujeme aplikovat pouze návleky na nohy. Jednoduše si navlečete pouze návleky na nohy. Návleky na paže a pak ponechejte volně mimo dosah vašeho těla. Na hlavním panelu přístroje si pomocí tlačítek nasměrujte působení kompresní masáže pouze na nohy.

Z použití přístroje nemějte žádné obavy. Jeho konstrukce a vlastnosti jsou navrženy tak, aby naopak podpořil činnost vašeho lymfatického systému a zlepšil váš zdravotní stav a pohodu.

DŮLEŽITÉ RADY PRO BEZPEČNÉ POUŽÍVÁNÍ

- Příklad použijete vždy za přítomnosti další dospělé osoby. V případě potřeby vám pomůže aplikovat návleky a následně si je rozeprout.
- Pokud se během používání přístroje nebudete cítit komfortně, zvýší se vám výrazně rychlost dýchání, velmi výrazně se vám rozbuší srdce nebo budete pociťovat stavy úzkosti, přístroj ihned vypněte a uvolněte všechny návleky, které jste použili.
- Pokud se s přístrojem teprve seznamujete, doporučujeme začít pouze s návleky na nohy. Všechny návleky jsou připojené pomocí kabelu k hlavní jednotce. Na ovládacím panelu si nastavíte působení vzduchové komprese pouze na nohy. Návleky na paže a pas necháte ležet mimo vaše tělo.
- První použití zahajte vždy na nejnižší stupeň výkonu kompresní masáže.
- Pokud je i při nejnižším stupni kompresní masáže tlak na vaše končetiny až příliš silný, okamžitě návleky uvolněte. Příklad následně vypněte.
- Používání přístroje zvažte v případě, pokud máte velmi tenkou pokožku a již při mírném zmáčknutí či dotyku se vám objeví podlitiny až pohmožděny.
- Používání přístroje výrazně zvyšuje krevní tlak. Pokud trpíte vysokým krevním tlakem a nemáte tuto nemoc plně pod kontrolou, je používání přístroje přísně zakázáno.
- Pokud máte zdravotní problémy se srážlivostí krve a nemáte tuto nemoc pod odborným dohledem, je používání přístroje zakázáno. Intenzivní kompresní masáž může podpořit distribuci krevní sraženiny blíže k srdci.
- Během používání přístroje je doporučeno mít na dosah hlavní jednotku přístroje. V případě potřeby tak můžete přístroj pomocí tlačítka na panelu vypnout. Přesto důrazně doporučujeme, aby u vás byla k dispozici druhá osoba, která vám v případě potřeby pomůže.
- Maximální délka použití by neměla přesahovat 10 až 20 minut v průběhu jednoho dne.
- Četnost použití přístroje upravte podle používané intenzity výkonu, typu použitých návleků a vašemu aktuálnímu zdravotnímu stavu a fyzické aktivitě. Všeho moc škodí. Použití každý den se rozhodně nedoporučuje.
- Masážní návleky nikdy nepožívejte vestoje nebo vsedě. Vždy je nezbytné lehnout si do horizontální polohy na pohovku nebo postel.
- BeautyRelax AIRFLOW PROFESSIONAL není zdravotnický prostředek. Neléčí žádné nemoci indikované vaším lékařem. Příklad patří do kategorie masážních přístrojů, které může uživatel používat v pohodlí domova bez odborného dohledu při splnění podmínek uvedených v návodu k obsluze.

LYMFATICKÝ SYSTÉM V NAŠEM TĚLE

Lymfatická soustava je jednosměrná soustava v lidském těle. Proudí z mezibuněčných prostor do krve lymfatickými (mízními) cévami. Lymfatický systém plní v našem organismu celou řadu důležitých úkolů. Je zodpovědný za přenos živin. Lymfatický systém zahrnuje lymfu, lymfatické kapiláry, lymfatické cévy a lymfatickou tkáň.

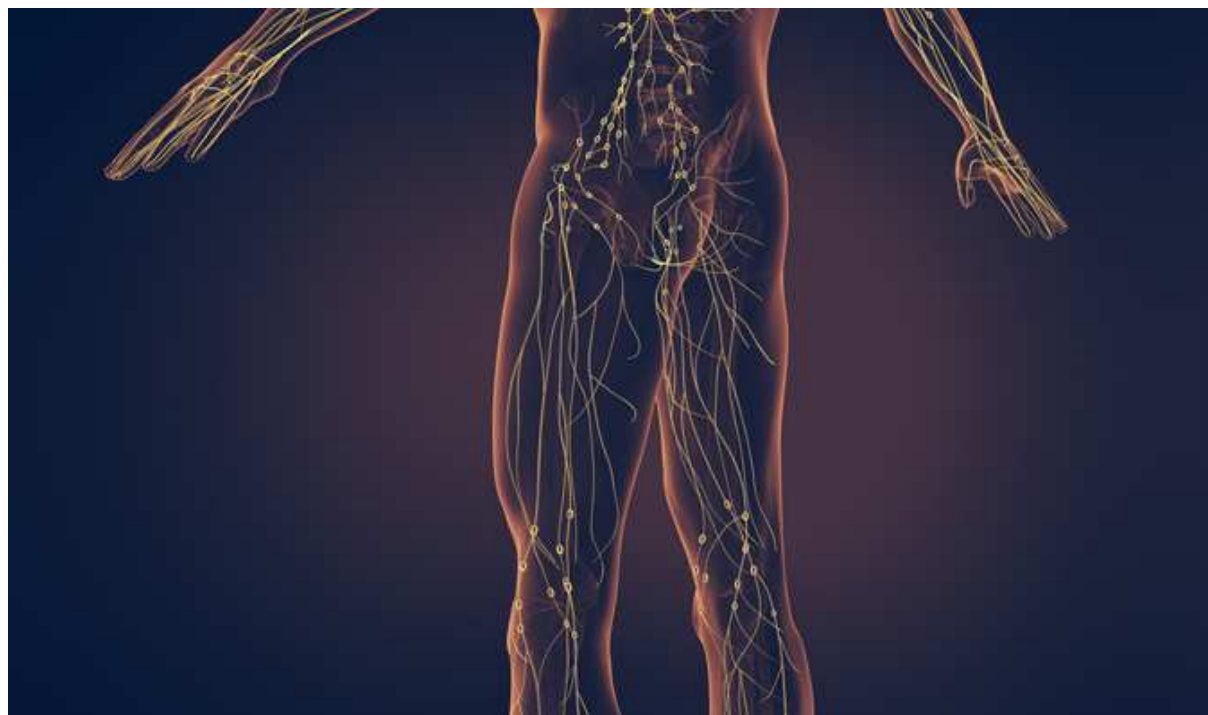

Cévy lymfatického systému přečerpají z tkání každý den více než dva litry mezibuněčné tekutiny (tkáňového moku). Tekutina se přefiltruje a vrací nazpět do krve. Tekutina se často označuje jako lymfa či míza. Lymfatický systém sbírá mok z tkání a na druhé straně dochází k navrácení do krevního oběhu. Lymfatické cévy jsou protkané celým tělem. V jejich drahách se nachází lymfatické uzliny. Jde o malé útvary velikosti fazolky. V tělu se může nacházet takových útvarů přes 100. Jejich hlavní funkcí je čistit lymfu od škodlivých toxických látek. Pokud tyto uzly z nějakého důvodu nefungují správně (např. z důvodu infekce), mohou zduřet, což vede k následným pocitům bolesti.

Hlavní funkce lymfatického systému

- Odvod tkáňového moku z tkání
- Odvod tuků ve formě kapének
- Obranný mechanismus
- Odvádí z těla škodliviny a nepotřebné látky
- Vede do krve živiny
- Je garantem stálosti vnitřního prostředí

Jaké jsou příznaky, pokud náš lymfatický systém nefunguje správně

- Pocity únavy
- Větší náchylnost k přibírání na váze
- Potíže s trávením
- Revma, artritida, bolest kloubů
- Opakované bolesti hlavy
- Častá tvorba kožních problémů (akné, vyrážky, apod.)

MAPA LYMFATIKÉHO SYSTÉMU

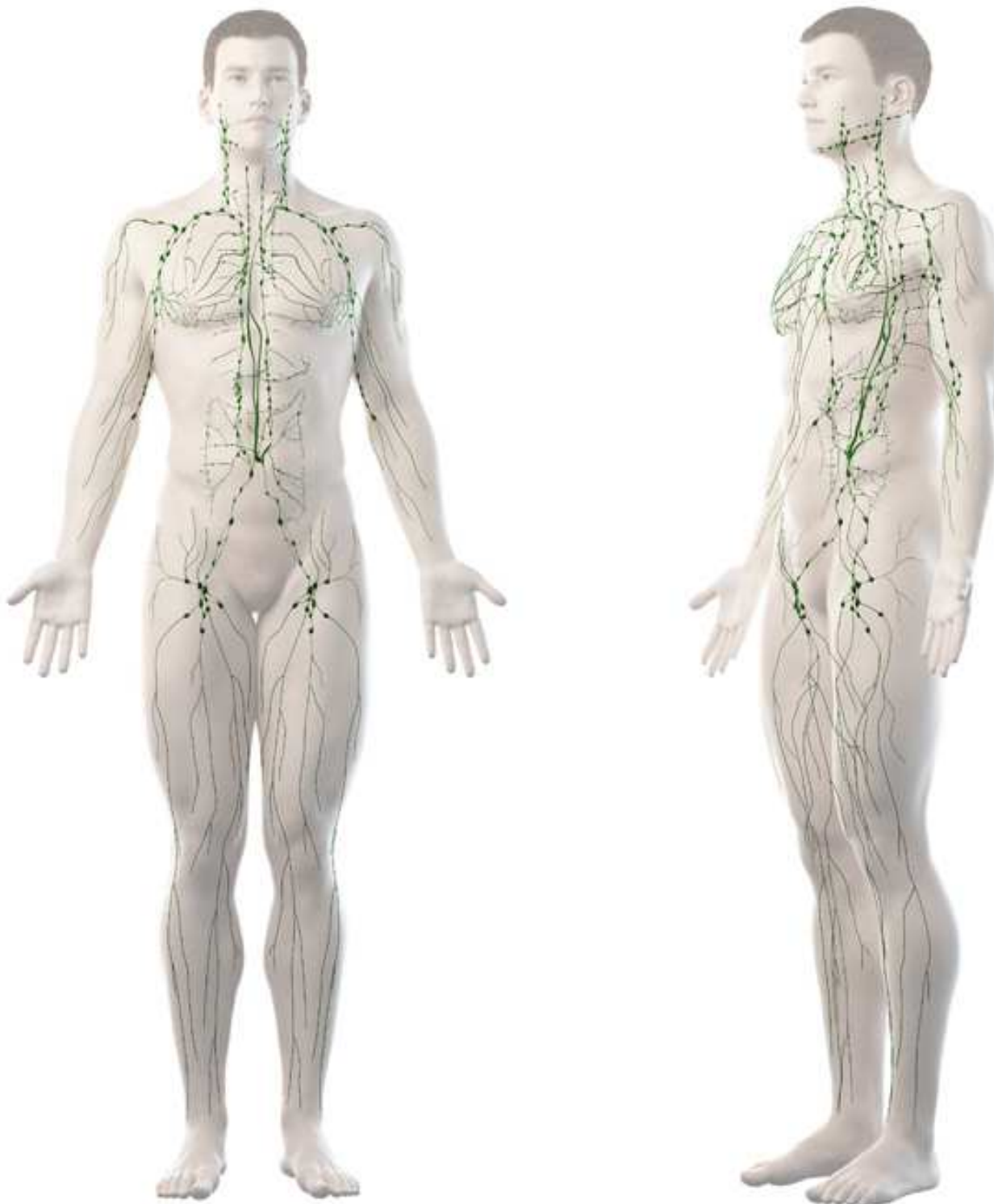

MAPA LYMFATIKÉHO SYSTÉMU

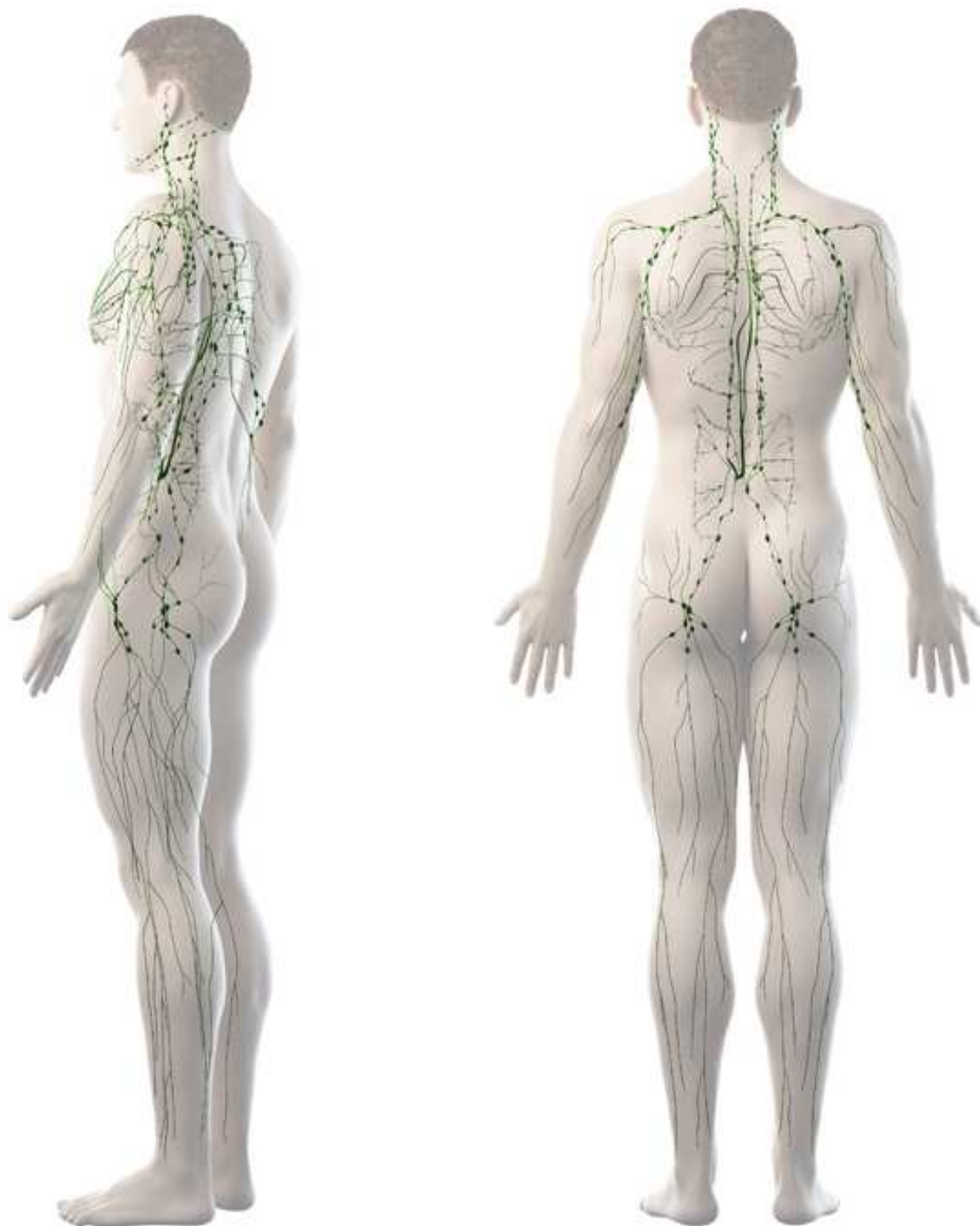

MAPA LYMFATIKÉHO SYSTÉMU



SPRÁVNÁ PÉČE O LYMFATICKÝ SYSTÉM



1. Dostatečný příjem tekutin

Tělo musí mít dostatečnou vláhu. Je to stejné, jako s autem, které potřebuje palivo, aby jezdilo. Obecně se deklaruje doporučený příjem tekutin 40ml na kilogram hmotnosti. Existuje však celá řada mýtů a pověr. Malé množství tekutin je problém, ale příliš velké množství příjmu tekutin je zbytečná zátěž pro náš organismus. Základem je pití čisté vody. Množství přizpůsobit podle hmotnosti, tělesné aktivity, ale i podle ročního období.



2. Použití kompresních návleků

Měli bychom si dát pozor na nošení velmi těsného oblečení. Nejčastěji se to může týkat např. ponožek. Přesto však existují případy, kdy je naopak doporučeno používat speciální kompresní návleky. Obvykle tomu předchází doporučení od lékaře. Kompresní návleky na vybrané partie těla napomáhají otoky snížit a slouží jako prevence proti vzniku cévní trombózy.



3. Pohyb

Pohyb má celou řadu pozitivních vlivů na naše tělo. Nemusí se jednat o extrémní sportovní výkony. Naopak. Po zdravotní stránce je velice prospěšná krátká procházka. Jakákoliv lehká aerobní aktivita. Zlepší se krevní oběh. Krev se okyslíčí. Podpoříte trávení. Uvolní se endorfiny, které přispívají k lepší náladě. Pohybem se vhodnou formou aktivuje lymfatický systém.



4. Sauna

Saunování má celou řadu příznivých účinků pro tělo. Podporuje tvorbu endorfinů, které potlačují příznaky deprese. Dochází k uvolnění svalů. Snížení míry stresu. Dochází k celkovému zlepšení nálady. Použití je ideální v měsících, kdy je méně slunečního svitu. Posílíte imunitu. Perfektně se uvolníte a budete celkově mnohem odolnější. Krev se rozproudí (podobně, jako při sportu). Z těla se vyplaví škodliviny a toxické látky. Pokud se cítíte po zdravotní stránce dobře, není žádná překážka, abyste přístroj používali 2x až 3x týdně (s ohledem na intenzitu masáže).



5. Složení stravy

Výživa patří mezi jeden z nejdůležitějších faktorů, která ovlivňuje správnou činnost našeho organismu. Měli bychom co nejméně konzumovat průmyslově zpracované potraviny. Vyhledávat stravu bohatou na bílkoviny. Pokud je to jen možné, řídit se zdravým jídelníčkem - co konzumovat ve větší a menší míře. Zejména vysoký příjem nekvalitních tuků je jeden z dalších faktorů, se kterým se lymfatický systém musí složitě vypořádat.



6. Masáž

Lymfatický systém je možné velmi efektivně rozproudit pomocí ruční nebo přístrojové masáže. Velkým trendem poslední doby je právě využití přístrojů na lymfatickou masáž. Můžete se snadno zaměřit nejen na oblast nohou, ale také na další partie těla při použití příslušného návleku (pas nebo paže). Přístrojovou masáž si můžete dopřát v pohodlí domova. Ušetříte spoustu času a navíc peníze za služby masážních salonů.

NEJČASTĚJŠÍ OTÁZKY K TÉMATU LYMFATICKÉHO SYSTÉMU

Co nejvíce škodí našemu lymfatickému systému?

Nejčastější faktory, kterými si škodíme: stres, nepravidelná životospráva, nevyvážený jídelníček plný sladkých a tučných jídel, málo pohybu.

Jak vhodně podpořit a obnovit činnost lymfatického systému?

Pravidelný pohyb. Dostatečný příjem tekutin. Střídání teplé a studené vody při sprchování. Návštěva sauny. Zdravý jídelníček. Cvičení jógy. Ruční nebo přístrojová lymfatická masáž.

Co nejčastěji ucpává lymfatický systém?

Stres nebo rychlé přibírání na váze. V určité části těla může špatná činnost lymfatického systému zadržovat více vody. Proto se tato konkrétní partie může výrazně zvětšit.

Jaké jsou další možnosti v podpoře lymfatického systému?

Na trhu je k dispozici celá řada čajů, které mají příznivé účinky na lymfatický systém. Nejčastěji se jedná o směs různých bylinek a dalších rostlin (kopřiva, přeslička, pampeliška, citronová tráva, řebříček apod.).

ZDRAVOTNÍ BENEFITY PŘÍSTROJE

Okamžité uvolnění zatuhlých svalů

Masážní návleky jsou ideální nejen pro aktivní sportovce, uživatele, kteří mají náročnou práci, při které stojí dlouho na nohou, ale také pro ty, kdo mají sedavé zaměstnání. Při zvýšené pohybové aktivitě můžete pociťovat druhý den stav, kdy jsou vaše svaly zatuhlé a bolavé. Masážní návleky velmi šetrnou cestou svalovou tenzi uvolní. Nohy můžete udržovat ve skvělé kondici v pohodlí domova.



Lokální podpora krevního oběhu

Kompresní mechanická masáž má pozitivní vliv nejen na svaly, ale také na krevní oběh. Tak, jak přístroj není vhodný pro osoby s vysokým krevním tlakem, je používání velkým přínosem pro uživatele s nízkým krevním tlakem a to zejména v oblasti nohou. Správné prokrvení dolních končetin je základní předpoklad jako prevence pro vznik či případný rozvoj zdravotních komplikací různého charakteru (pocit těžkých nohou, pocit studených nohou, změna barvy pokožky vlivem špatného prokrvení).



Podpora lymfatického systému končetin

Lymfatický systém je čistička organismu. Jeho správná funkce je zodpovědná za dostatečné odplavení všech škodlivin. Masážní návleky aktivně mechanicky stimulují lymfatický systém končetin. Zmírňuje otoky. Zbavíte se pocitu těžkých nohou.



Napomáhá odplavit kyselinu mléčnou

Svalová bolest má příčinu zejména ve výskytu kyseliny mléčné. Ta vzniká při rozkladu glukózy ve svalech. Běžné množství se opět mění v játrech na glukózu. Při nadměrné fyzické zátěži vzniká nadbytek kyseliny mléčné. Zdroj příčiny bolesti, únavy či křečí. Masážní přístroj AIRFLOW vrátí vaše končetiny opět do pohody!



Účinná rehabilitace paty a chodidla

Dlouhé stání na nohách nebo náročná turistika představuje zátěž mimo jiné pro vaše chodidla. Každý zkušený masér věnuje chodidlům při masáži dolních končetin zvýšenou pozornost. Kompresní masáž probíhá nejen v oblasti stehien, lýtek, ale také chodidel. Příjemné uvolnění pro Achillovu patu, kotník a plosku chodidla.



HLAVNÍ VÝHODY

- 16 vzduchových komor pro vysoce účinnou lymfatickou drenáž celého těla.
- Komplexní řešení se zaměřením na celé tělo.
- Regenerace unavených svalů.
- Snížení otoků.
- Návleky aktivně podporují funkci lymfatického systému.
- Okamžité zlepšení krevního oběhu a látkové výměny.
- Účinné potlačení příznaků celulitidy.
- Přispívá k okysličení krve.
- Zmírnění únavy.
- Kompresní návleky jsou určeny pro tři zóny těla: nohy, pas a paže.
- Možnost nastavení působení kompresní masáže v jednotlivých sekcích: chodidla, lýtka, stehna, pas, paže.
- Možnost nastavení 7 úrovní síly vzduchové komprese.
- Rozsah tlaku vzduchové komprese: 50 až 260mmHg.
- 6 automatických programů masáže.
- 9 různých kombinací působení oblastí masáže.
- Vysoká variabilita použití s ohledem na různé proporce uživatelů.
- Stahovací pásy pro maximální přizpůsobení kompresních návleků.
- Zapínání pomocí suchého zipu. Hlavní jednotka ve stolním provedení.
- Kvalitní prošívání kompresních návleků.
- Konstrukce přístroje vydrží náročný provoz s vysokou frekvencí používání.
- Dlouhá životnost všech komponentů přístroje.
- Zcela neinvazivní charakter ošetření.
- Bezpečné, bezbolestné používání.
- Použití přístroje představuje příjemnou uvolňující relaxaci.
- Časovač: automatické vypnutí po uplynutí nastaveného času.
- Výkon: 500W.
- Napájení: síťový adaptér 220V.
- Hmotnost sady: 15kg.

OBSAH BALENÍ

1. Hlavní jednotka
2. Návleky na paže
3. Návlek na pas
4. Návlek na nohy
5. Spojovací vzduchové kabely
6. Napájecí kabel
7. Návod k obsluze

PŘEDSTAVENÍ PŘÍSTROJE

BeautyRelax Airflow Professional je špičkové zařízení pro vysoce účinnou lymfatickou masáž. Komplexní řešení se zaměřením na celé tělo. Regenerace unavených svalů. Snížení otoků. Návleky aktivně podporují funkci lymfatického systému. Kompresní návleky jsou určeny pro tři zóny těla: nohy, pas a paže. Možnost nastavení 7 úrovní síly vzduchové komprese. 5 automatických programů masáže. Vysoká variabilita použití s ohledem na různé proporce uživatelů. Stahovací pásy pro maximální přizpůsobení kompresních návleků. Zapínání pomocí suchého zipu. Hlavní jednotka ve stolním provedení. Kvalitní prošívání kompresních návleků. Konstrukce přístroje vydrží náročný provoz s vysokou frekvencí používání. Dlouhá životnost všech komponentů přístroje.



POPIS HLAVNÍ JEDNOTKY

1. Zobrazení času masáže (v minutách)
2. Tlačítko nastavení času (zvýšení/snížení)
3. Zobrazení intenzity masáže
4. Tlačítko **INTENZITY** masáže
5. Světelný indikátor činnosti přístroje
6. Tlačítko **ON/OFF**
7. Zobrazení masážního programu (módu)
8. Tlačítko nastavení oblasti masáže
9. Zobrazení **PARTIE** masáže
10. Tlačítko **MODE**

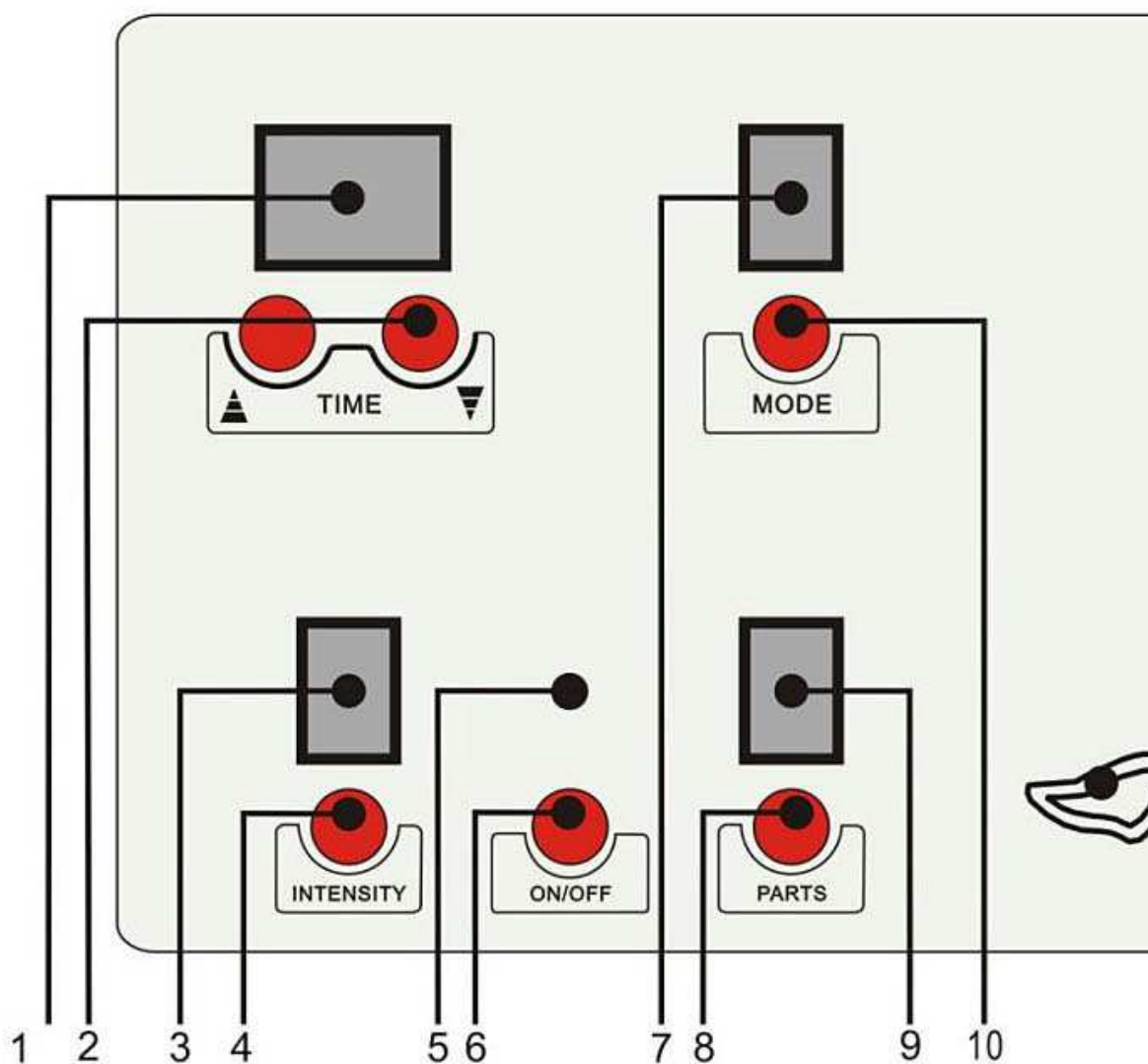

Přístroj je vybaven pojistkou. Slouží jako ochrana přístroje v případech, kdy by ve vaší elektrické síti došlo k přepětí nebo jiné technické závadě. Pojistka zabrání působení elektrického přepětí, což by vedlo k fatálnímu poškození přístroje. Pojistku je v tomto případě nezbytné vyměnit za novou. Pokud je přístroj připojen k napájecímu kabelu, ale přesto nefunguje, vždy zkontrolujte pojistku a případně ji vyměňte za novou. Pokud budete potřebovat nové náhradní pojistky, kontaktujte prosím prodejce/distributora.



VÝZNAM PRVKŮ NA PANELU

- 1.** Zobrazení času masáže (v minutách)
Čas je zobrazen v minutách. Délku masáže si můžete kdykoliv v průběhu použití přístroje měnit. Jakmile čas uplyne, přístroj se přepne do pohotovostního režimu. Čas je zobrazen v minutách. Rozsah nastavení je od 0 do 90 minut.
- 2.** Tlačítko nastavení času (zvýšení/snížení)
Pomocí tlačítek si můžete libovolně čas masáže měnit. Měnit můžete čas kdykoliv v průběhu použití přístroje.
- 3.** Zobrazení intenzity masáže
Přístroj nabízí 7 úrovní intenzity vzduchové masáže. Aktuálně nastavená úroveň výkonu je zobrazena na displeji. Úroveň intenzity si můžete v průběhu použití přístroje kdykoliv změnit. 7 úrovní intenzity masáže reprezentuje rozsah od 50 do 260mmhg.
- 4.** Tlačítko **INTENZITY** masáže
Tlačítkem si můžete snadno nastavit intenzitu masáže. V praxi to znamená, jakou silou působí návlaky na vaše tělo. Čím je intenzita vyšší, tím se do návlaků načerpá větší tlak. Vždy začínejte na nejnižší úrovni intenzity, než se s působením přístroje podrobně seznámíte.
- 5.** Světelný indikátor činnosti přístroje
Jakmile je přístroj zapnutý a připravený k provozu, světelná signalizace svítí.
- 6.** Tlačítko **ON/OFF**
Tlačítko pro zapnutí přístroje. Hlavní tlačítko zapnutí/vypnutí se nachází na zadní straně přístroje. Na panelu je druhé tlačítko **ON/OFF**.
- 7.** Zobrazení masážního programu (módu) **MODE**
Zobrazení čísla masážního programu. Přístroj nabízí celkem 6 různých programů. Rozdíl mezi jednotlivými programy spočívá v různém rytmu přečerpávání vzduchu z jednotlivých vzduchových komor, aby nebyla masáž monotónní.
- 8.** Tlačítko nastavení oblasti masáže
Přístroj nabízí 3 různé typy návlaků: pro nohy, pas a paže. Pomocí ovládacího panelu si můžete různě měnit, kde přesně má vzduchová masáž působit. K dispozici je celkem 9 různých možností.
- 9.** Zobrazení **PARTIE** masáže
Displej zobrazuje aktuální program provozu masáže. Možností nastavení je celkem 9. Partie masáže můžete v průběhu použití přístroje kdykoliv změnit.
- 10.** Tlačítko **MODE**
Pomocí tlačítka si můžete nastavit masážní program. K dispozici je celkem 6 programů. Programy můžete v průběhu použití přístroje kdykoliv změnit.

VZDUCHOVÉ KOMORY NÁVLEKŮ

Masážní přístroj BeautyRelax BR-2817 AIRFLOW PROFESSIONAL disponuje celkem sadou 16 vzduchových komor. Větší počet komor přispívá ke kvalitnější masáži s vysokou efektivitou. Pomocí hlavní jednotky si můžete v ručním režimu snadno nastavit, kde má přesně vzduchová kompresní masáž působit. Velký počet vzduchových komor se při použití maximálně přizpůsobí vašim potřebám.

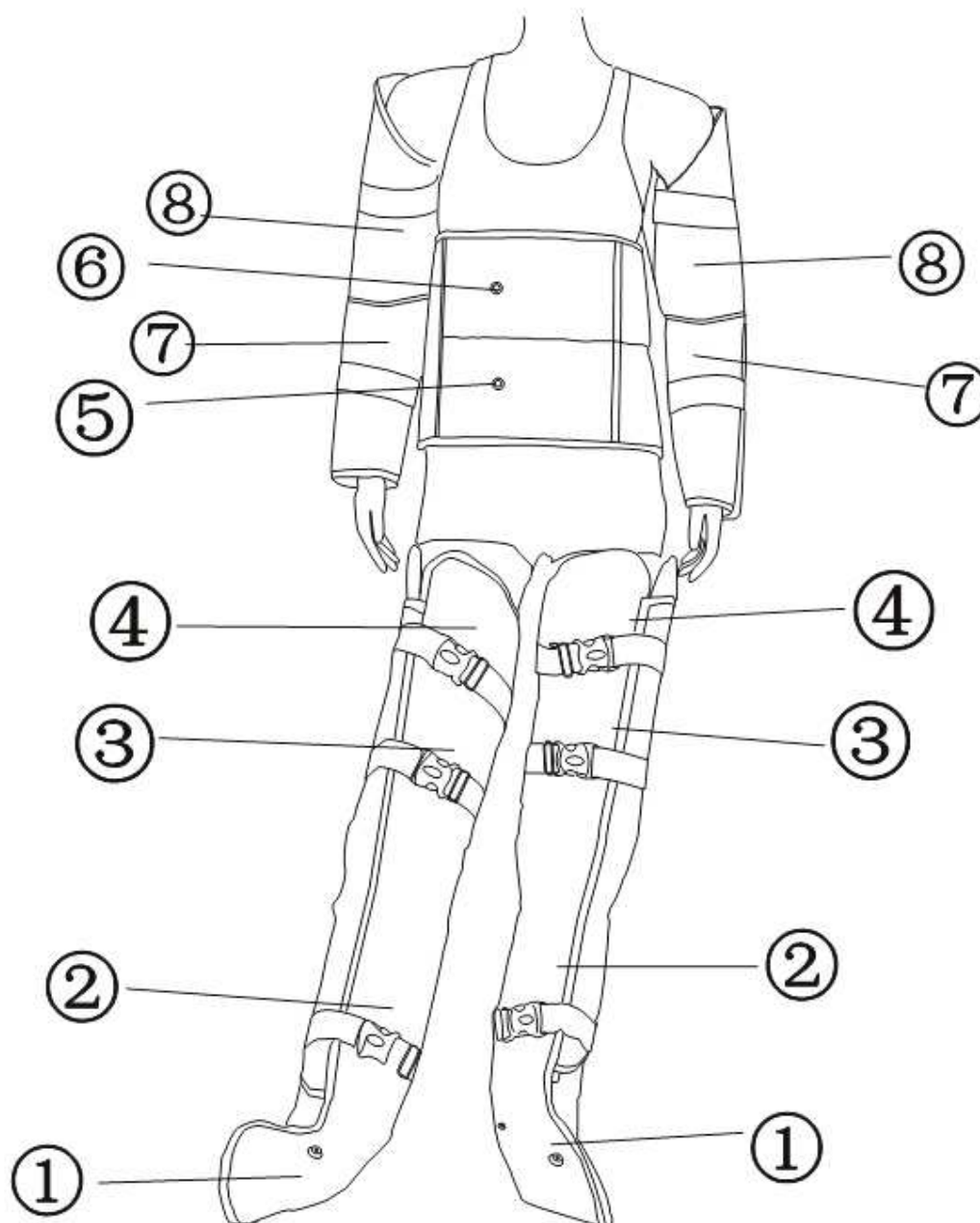

INSTALACE PŘÍSTROJE

Na boční straně hlavní jednotky je umístěna zdířka pro zapojení konektoru vzduchových hadic. BeautyRelax BR-2817 AIRFLOW PROFESSIONAL je poslední model z kategorie přístrojů na lymfatickou masáž. Konstrukce je vyvinuta speciálně tak, aby bylo zapojení přístroje maximálně uživatelsky přívětivé. Systém vzduchových hadic je koncentrován do jednoho konektoru, který stačí zapojit do hlavní jednotky. Při instalaci přístroje postupujte podle následujícího diagramu:

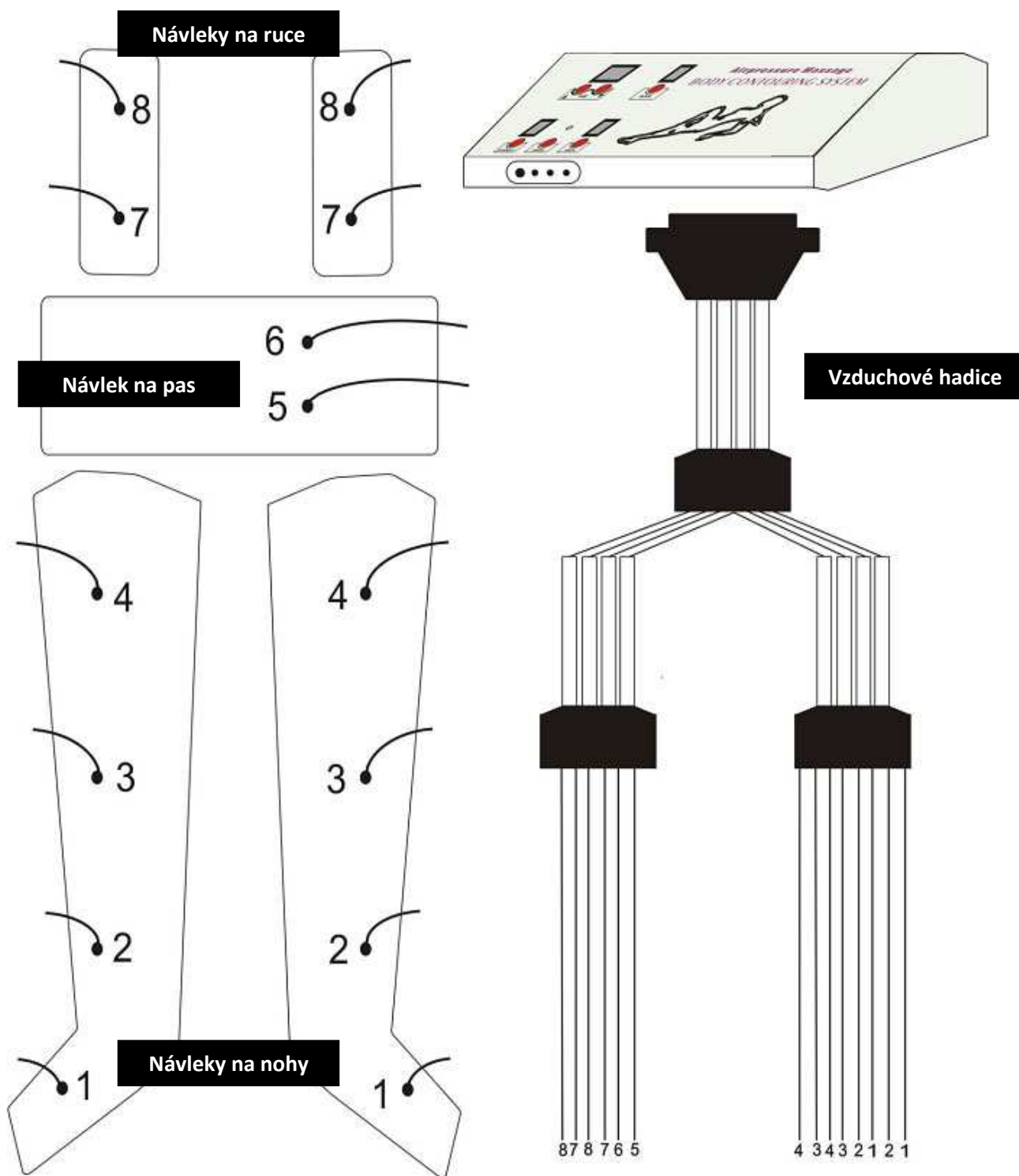

Vzduchové kabely jsou zodpovědné za distribuci vzduchu z hlavní jednotky do návleků. Připojení vám výrazně usnadní čísla uvedená na vzduchových kabelech. Zapojte je vždy do ventilku se stejným číslem, jako na konektoru vzduchového kabelu. Vše je třeba správně zapojit. Od zapojení se odvíjí veškerá činnost přístroje. Distribuce vzduchu do jednotlivých návleků dle vašeho nastavení. Pravidelně kontrolujte, že je spojení kabelu a ventilku pevné. Vždy se snažte, aby byly konektory co nejvíce připojeny k ventilku návleku. Minimalizujete riziko, aby se kabel v průběhu použití přístroje odpojil.



FINÁLNÍ APLIKACE VŠECH NÁVLEKŮ



POUŽITÍ PŘÍSTROJE

1. Hlavní jednotku zapojte pomocí napájecího kabelu do elektrické zásuvky.
2. Ověřte, že je hlavní konektor pevně zapojen do hlavní jednotky. Ověřte, že jsou všechny vzduchové hadice pevně připojeny k návlekům.
3. Aplikujte na sebe návleky podle toho, na jakou část těla se chcete zaměřit.
4. Návleky zapněte pomocí suchého zipu. Zapněte také popruhy, které jsou integrované do návleků. Návleky nenechávejte příliš volně. Na druhou stranu je také moc neutahujte. Při zapnutí na vašem těle berte v potaz, že dojde při působení vzduchové komprese ke stisknutí vašeho těla návleky. Pravidelným používáním si postupně osvojíte, jak optimálně návleky zapnout.
5. Hlavní jednotku je třeba spustit pomocí tlačítka **ON/OFF** na zadní straně.
6. Na předním panelu zapnete přístroj pomocí tlačítka **ON/OFF (6)**. Rozsvítí se světelná signalizace **(5)**. Přístroj se nachází v pohotovostním režimu.
7. V sekci nastavení času si nastavte pomocí tlačítek **(2)** čas masáže. Nastavený čas je zobrazen na displeji **(1)**. K dispozici je rozsah od 0 do 90 minut.
8. V sekci pro nastavení masážního programu si můžete pomocí tlačítka **(10)** nastavit program masáže. Zvolte si takový program, který vám nejvíce vyhovuje. K dispozici je celkem 6 programů masáže:
Program 1 - Nafouknutí komory trvá 2 sekundy, poté následuje vyfouknutí.
Program 2 - Nafouknutí komory trvá 4 sekundy, poté následuje vyfouknutí.
Program 3 - Nafouknutí komory trvá 6 sekund, poté následuje vyfouknutí.
Program 4 - Nafouknutí komory trvá 8 sekund, poté následuje vyfouknutí.
Program 5 - Nafouknutí komory trvá 10 sekund, poté následuje vyfouknutí.
Program 6 - Nafouknutí komory trvá 12 sekund, poté následuje vyfouknutí.
9. V průběhu libovolného masážního programu si můžete kdykoliv nastavit intenzitu vzduchové komprese. K dispozici jsou celkem 7 úrovní intenzity. Intenzitu si můžete nastavit pomocí tlačítka **(4)**. Nastavená intenzita masáže je zobrazena na displeji **(3)**.
10. Pomocí tlačítka **(8)** si můžete nastavit oblast působení vzduchové masáže. Zvolte si oblast masáže, která vám nejvíce vyhovuje. K dispozici je celkem 9 kombinací oblastí masáže:
Program 1 - PAŽE
Program 2 - PAS
Program 3 - STEHNA
Program 4 - CHODIDLA & LÝTKA
Program 5 - PAŽE & PAS
Program 6 - CHODIDLA & LÝTKA & STEHNA
Program 7 - PAŽE & STEHNA
Program 8 - PAŽE & CHODIDLA & LÝTKA
Program 9 - VŠECHNY NÁVLEKY NAJEDNOU
11. Činnost přístroje se zastaví po uplynutí nastaveného času. Činnost přístroje můžete kdykoliv přerušit pomocí tlačítka **ON/OFF (6)**.

POZNÁMKY K POUŽITÍ PŘÍSTROJE

- 1.** Při odpojení vzduchového kabelu od hlavní jednotky postupujte se zvýšenou opatrností. Použití nepřiměřené síly může vést k vytržení vzduchových kabelů z konektoru.
- 2.** Během skladování nenaivíte vzduchový kabel nebo napájecí kabel kolem dokola hlavní jednotky. Pokud je to jenom možné, dbejte na to, aby nebyly kabel příliš silně přelomeny.
- 3.** Věnujte zvýšenou pozornost, aby nebyl během používání přístroje zlomený vzduchový nebo napájecí kabel. V opačném případě může dojít k trvalému poškození kabelů.
- 4.** Masážní návleky nedoporučujeme používat na holou pokožku. Použijte ideálně v kombinaci s tenkými legínami. Vyhněte se přímému kontaktu pleti s návleky právě v případě, pokud je přístroj používán více osobami. Výrazně tím přispějete k udržení hygieny provozu.
- 5.** Při používání přístroje si udělejte pohodlí. Snažte se ležet tak, aby se celé vaše tělo nacházelo ideálně v horizontální poloze. Využijte pohovku nebo postel.



KOMBINACE VZDUCHOVÝCH NÁVLEKŮ

Masážní přístroj BeautyRelax BR-2817 AIRFLOW PROFESSIONAL nabízí 3 sady návleků: návleky na nohy, návlek na pas a návleky na paže. Návleky můžete používat součastně nebo jednotlivě podle vašich aktuálních potřeb. Vždy je však třeba mít všechny návleky připojeny řádně s hlavní ovládací jednotkou. Návleky, které nechcete používat, neodpojujte od vzduchových kabelů. Ponechte je volně mimo vaše tělo. Na ovládacím panelu si zvolte v části se siluetou těla pomocí tlačítek, na které partii těla má vzduchová masáž působit.

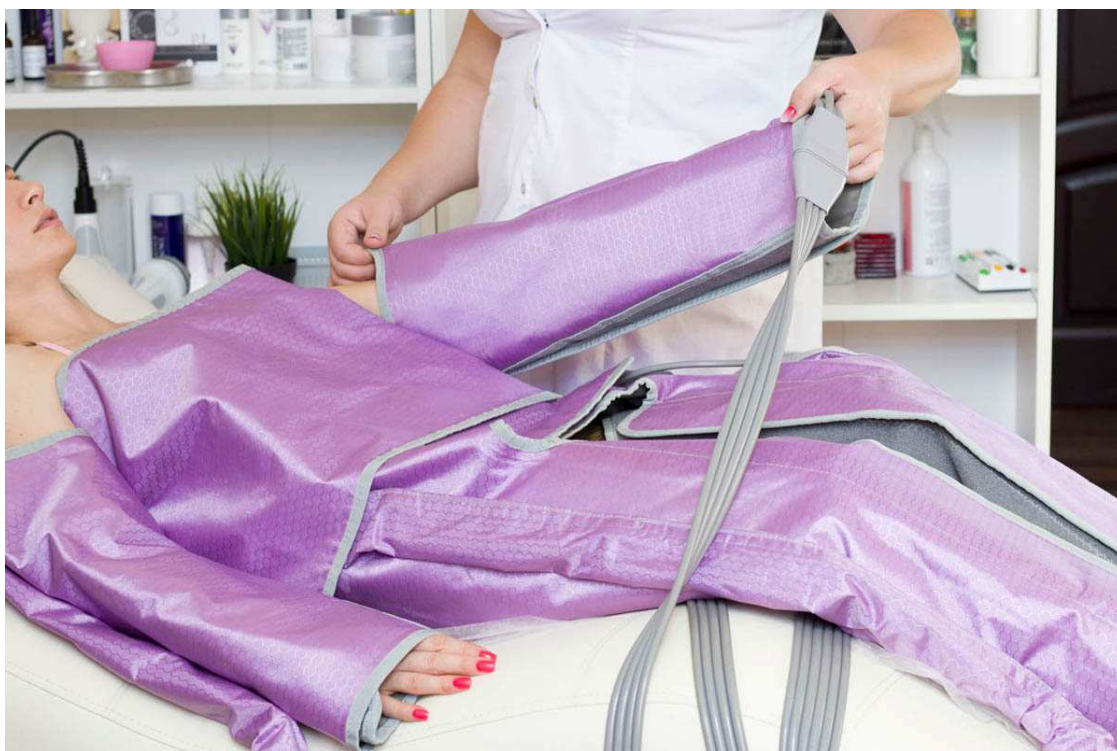

PROGRAM 1 - PAŽE



PROGRAM 2 - PAS

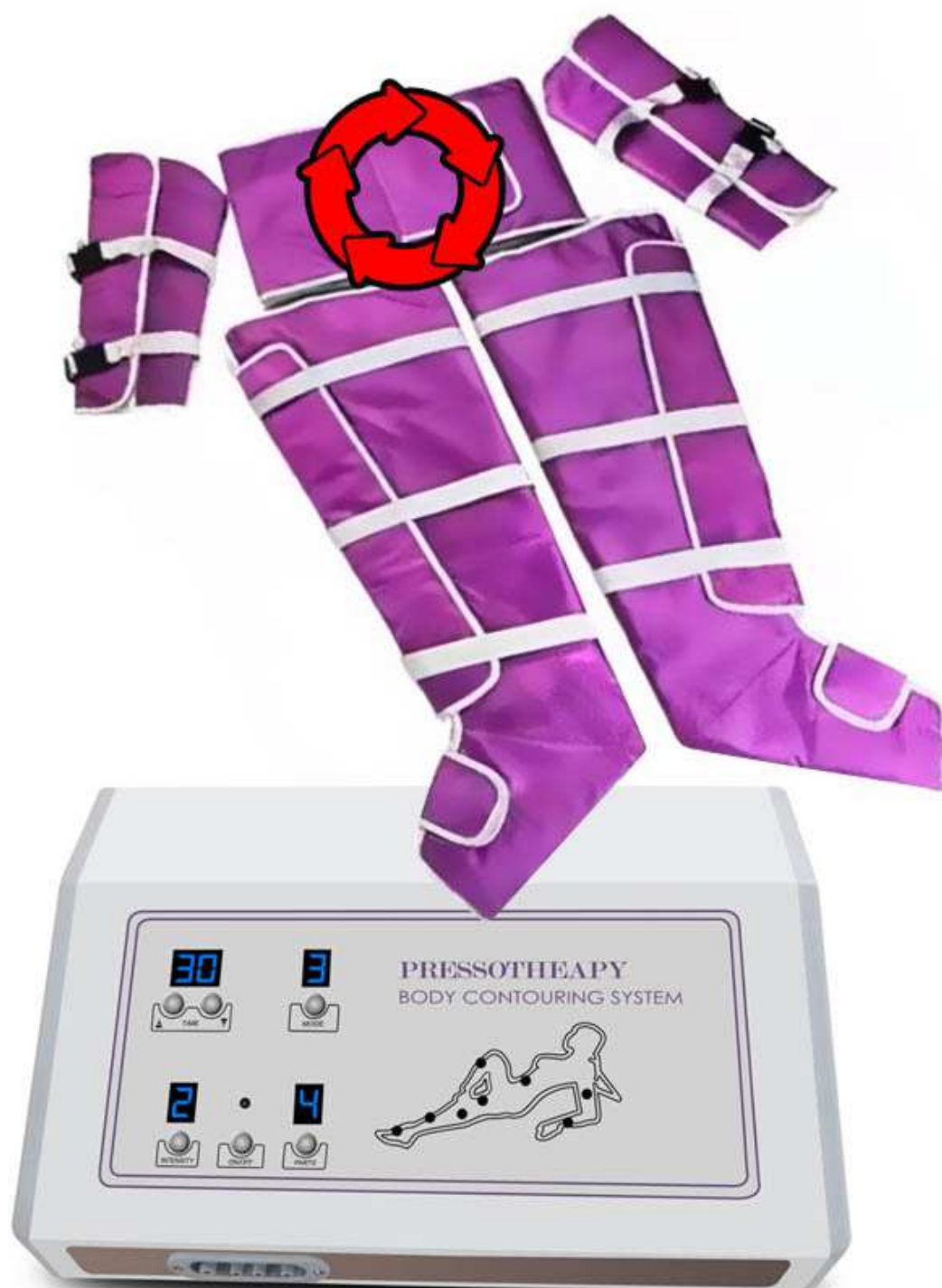

PROGRAM 3 - STEHNA



PROGRAM 4 - CHODIDLA & LÝTKA

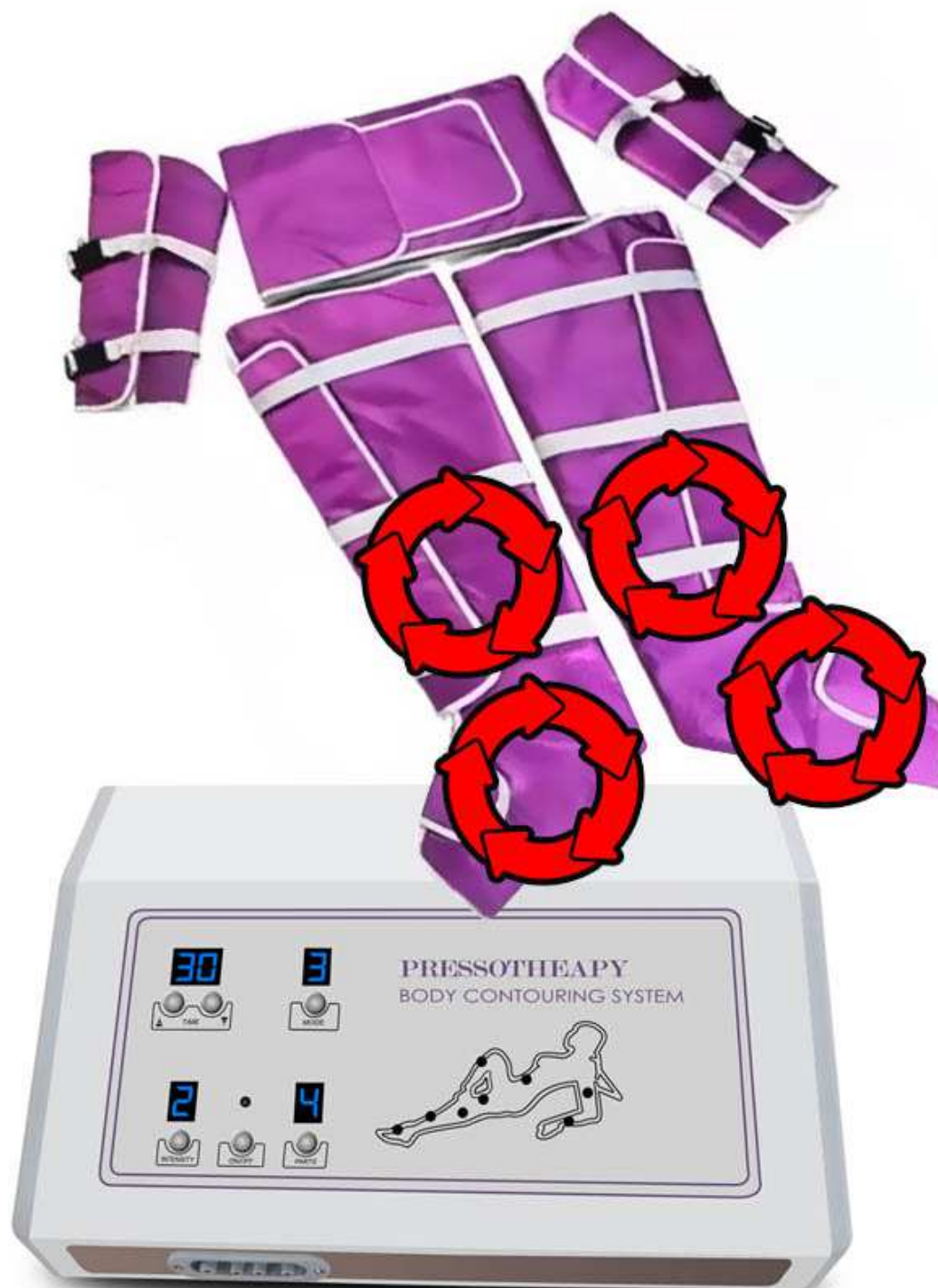

PROGRAM 5 - PAŽE & PAS



PROGRAM 6 - CHODIDLA & LÝTKA & STEHNA

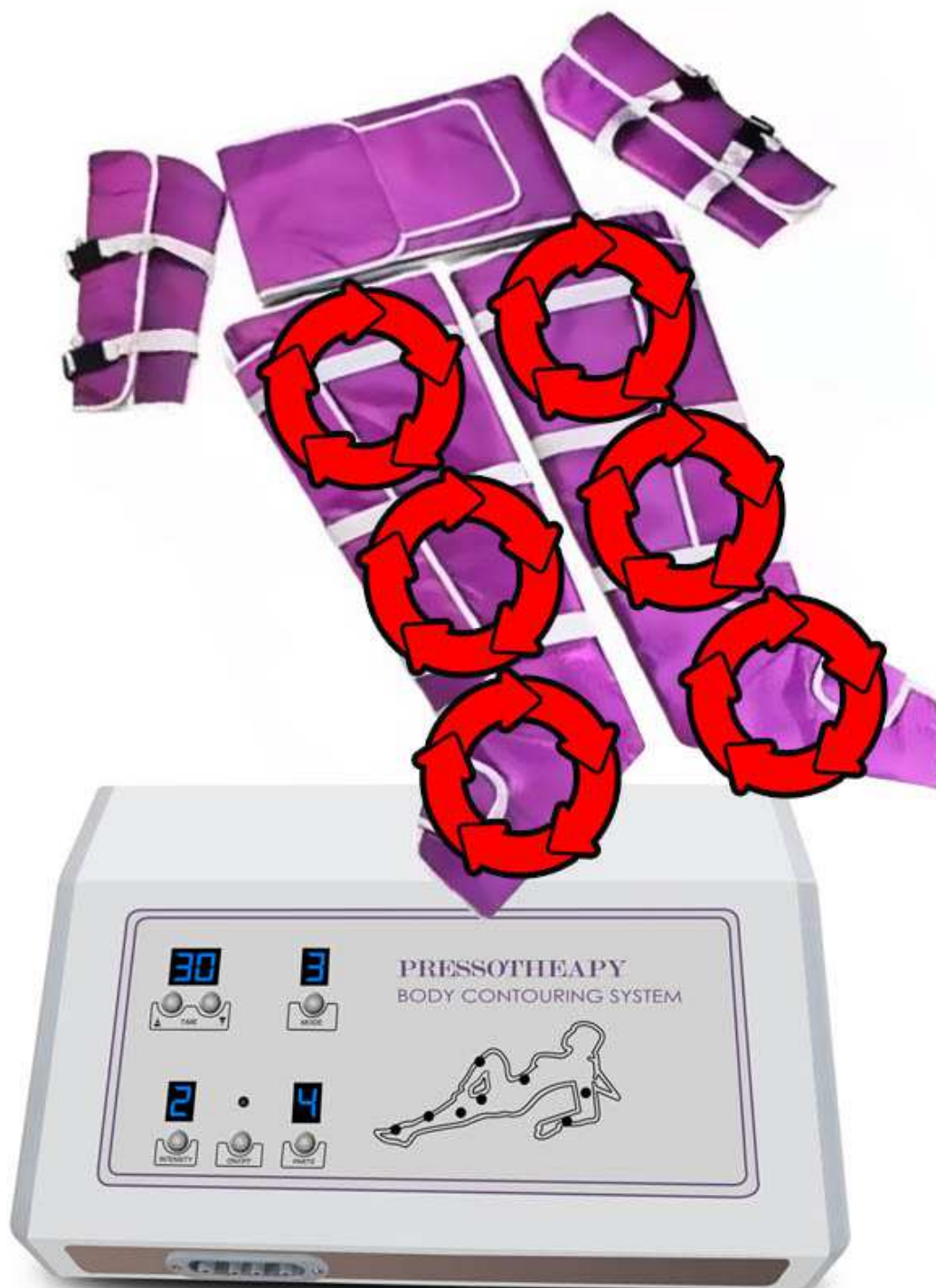

PROGRAM 7 - PAŽE & STEHNA



PROGRAM 8 - PAŽE & CHODIDLA & LÝTKA

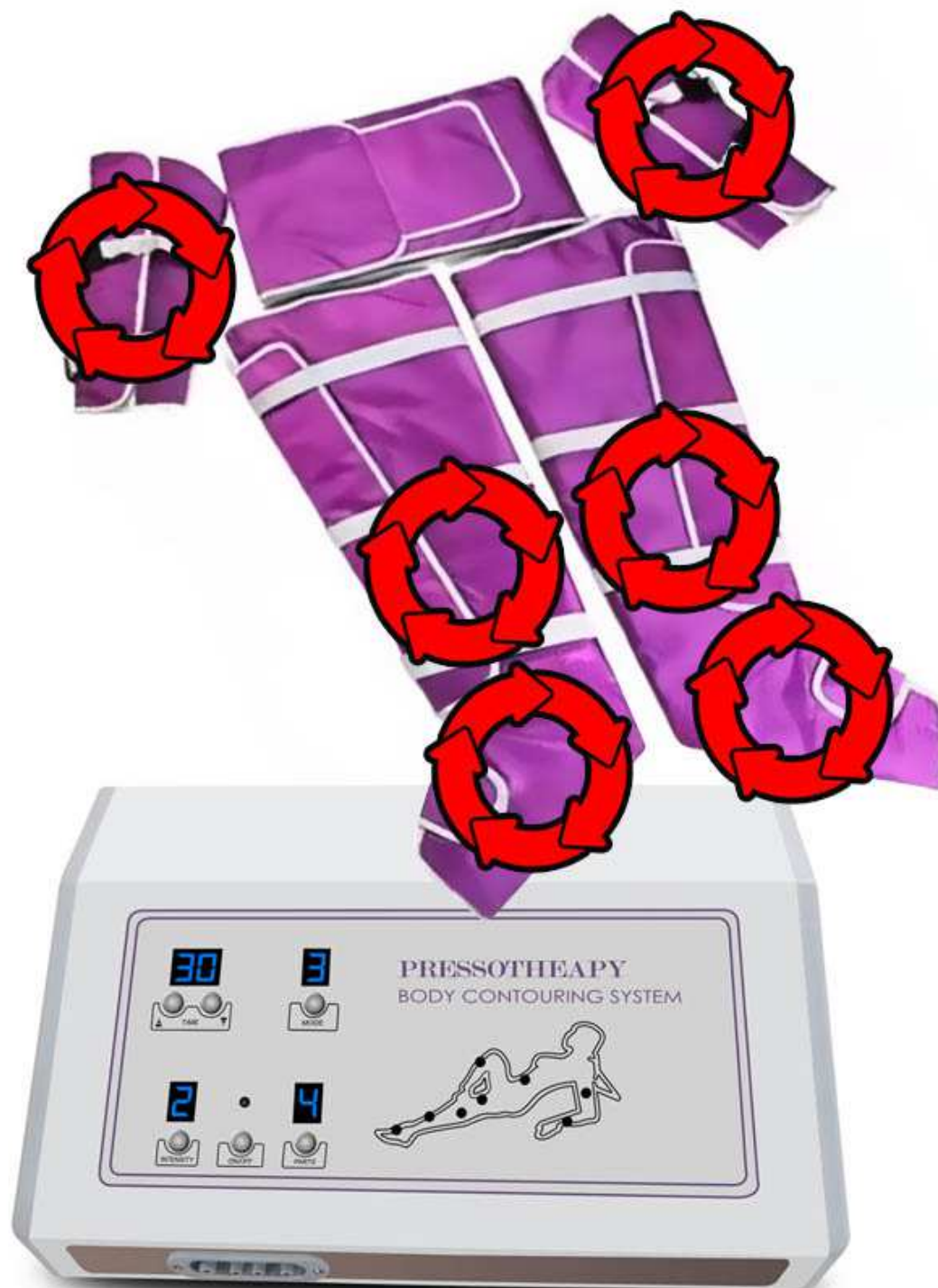

PROGRAM 9 - VŠECHNY NÁVLEKY NAJEDNOU

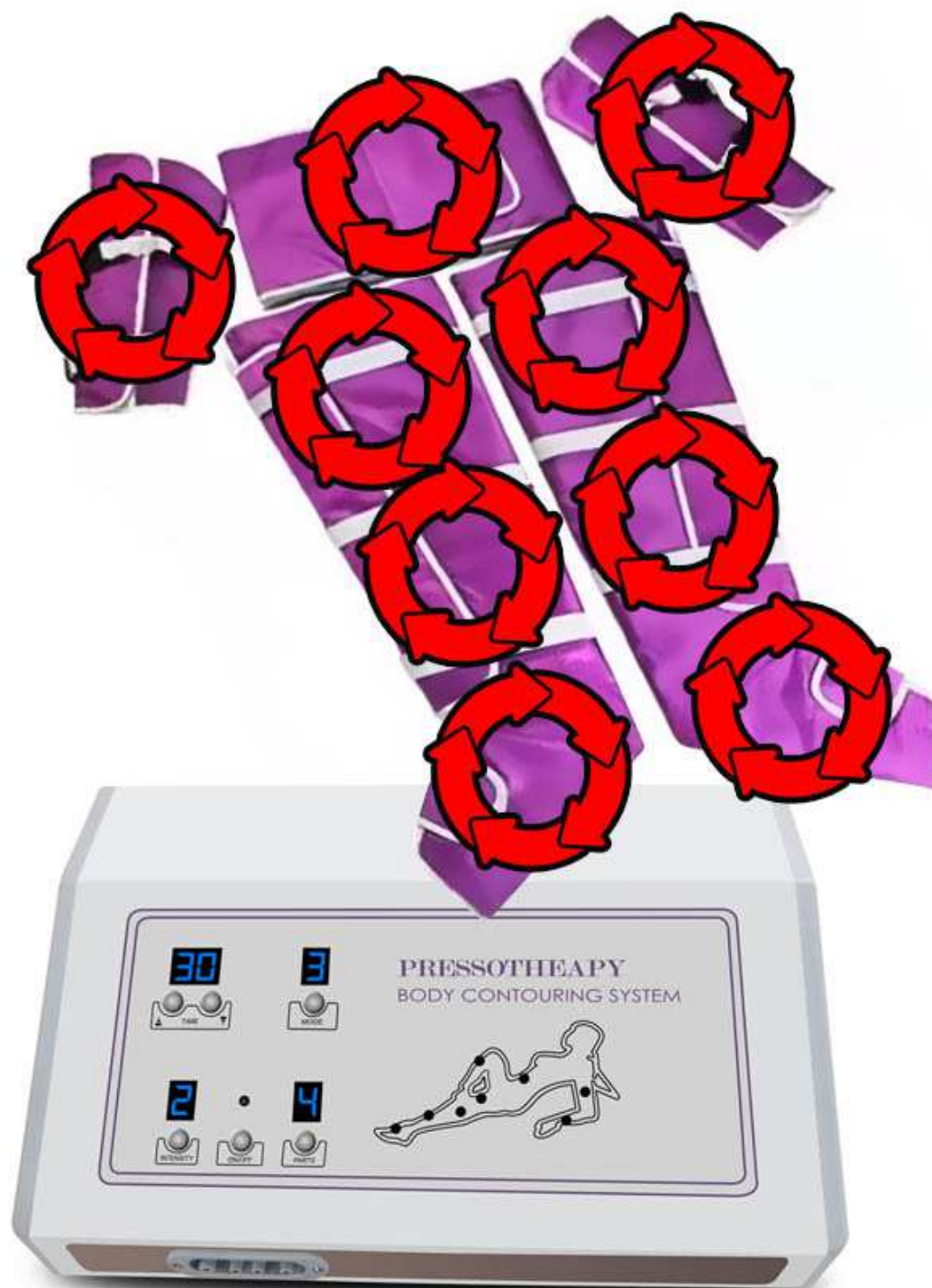

NEJČASTĚJŠÍ OTÁZKY A ODPOVĚDI

K POUŽÍVÁNÍ PŘÍSTROJE

Jak poznám, že je můj zdravotní stav v souladu s podmínkami používání přístroje?

Věnujte prosím pozornost kontraindikacím, které jsou uvedeny v tomto návodu k obsluze. Dbejte zvýšenou pozornost vašemu zdravotnímu stavu, zejména kondici kardiovaskulárního systému s ohledem na váš krevní tlak. Pokud si přesto nejste jisti, konzultujte první použití s vaším praktickým lékařem.



Jak by mělo používání přístroje správně probíhat v domácím prostředí?

Přístroj je ideální používat po koupeli. Teplá voda svaly příjemně uvolní. Udělejte si pohodlí. Zvolte postel nebo pohovku pro horizontální polohu. Navoďte si relaxační atmosféru. Zapalte vonnou svíčku a pomalou relaxační hudbu. V průběhu použití by měla u vás být na dosah další dospělá osoba.

Jak dlouho a s jakými časovými rozestupy přístroj používat?

Základní doporučení je použití 2x až 3x týdně maximálně 30 minut. Frekvence použití by se měla odvíjet s ohledem na vaši zdravotní a fyzickou kondici. V plánu používání můžete zohlednit aktuální fyzickou námahu, ať již v práci nebo při volnočasových aktivitách. Pokud je kondice snižena, snižte adekvátně frekvenci používání. Není vždy třeba použít všechny návleky současně. Vyberte ty návleky podle té části těla, na které se chcete zaměřit.

Je třeba nějakým způsobem upravit jídelníček při používání přístroje?

Není žádné výrazné omezení ve vašem stravovacím režimu. Přesto však doporučujeme vyhnout se konzumaci těžkých mastných jídel alespoň hodinu před použitím přístroje. V den použití přístroje se také snažte zvýšit příjem tekutin. Čisté vody. Vyhněte se slazeným nápojům.

Jaké oblečení je ideální při používání přístroje?

Zvolte lehké oblečení z příjemného materiálu. Nedoporučujeme používat masážní návleky přímo na holou pokožku. Zvolte např. pohodlné legíny nebo tepláky z tenkého prodyšného materiálu.

Bolí používání masážního přístroje?

Pokud nemáte pokožku velmi citlivou na dotyk, masáž bolestivá není. V praxi to znamená, že po silnějším stisku se vám nevytváří otoky nebo podlitiny. Používání je naopak velmi příjemné a komfortní. Neměli byste cítit žádné nepříjemné stavy.

Jak postupovat, pokud se mi během používání udělá nevolno?

Během používání mějte hlavní jednotku vždy při ruce. Pokud se vám udělá v krajním případě nevolno, přístroj vypněte a ihned návleky rozeptejte. V průběhu použití by měla u vás být na dosah další dospělá osoba

Co mohu od přístroje očekávat? Jaká je reálná funkčnost přístroje?

Konstrukce přístroje je speciálně navržena tak, aby pomocí kompresní masáže stimulovala vaše dolní končetiny, pas a paže. Obrovskou výhodou je možnost nastavení intenzity úrovně masáže. Celkový vjem z masáže je naprosto odlišný od masáže pomocí lidských rukou. Hlavní smysl přístroje spočívá v okamžitém uvolnění namožených nohou, pasu a paží. S tím souvisí další výhody používání: podpora krevního oběhu, odplavení nahromaděné kyseliny mléčné, účinná rehabilitace pro paty a chodidla.

Je používání přístroje bezpečné?

Pokud se vás netýká žádná z uvedených kontraindikací, používání přístroje je naprosto bezpečné. Pakliže si skutečně nejste jisti, konzultujte použití se svým praktickým lékařem.

Je přístroj zdravotnický prostředek? Mohu s přístrojem řešit léčbu konkrétních nemocí?

Přístroj není zdravotnický prostředek. Aktivně neléčí žádnou konkrétní nemoc. Přístroj spadá do kategorie masážních přístrojů s použitím v domácích podmínkách. Stimulace dolních končetin kompresní masáží má spoustu blahodárných účinků pro vaši fyzickou a psychickou pohodu.

Má přístroj nějakou certifikaci?

Přístroj má evropskou certifikaci. Splňuje všechny normy, které jsou na přístroje tohoto typu kladeny.

Může přístroj používat více osob?

Ano, může. Pokud je zachován základní princip hygieny – tzn. návleky nejsou v přímém kontaktu s pleť, výrazně snížíte riziko přenosu případné kožní choroby. Není tak přímo zakázáno používat přístroj více osobami.

Je přístroj vodotěsný?

Hlavní jednotka ani návleky nejsou určeny pro ponoření do vody.

PÁR VĚT ZÁVĚREM

Model BR-2817 AIRFLOW PROFESSIONAL je přístroj, který pro masáž lymfatického systému nepřipustí žádné kompromisy. Veškeré elektronické součástky v hlavní jednotce jsou navrženy tak, aby zajistily dlouhou životnost přístroje zejména v případě, kdy je používán pro komerční účely. Vysoké intenzitě použití odolají také návleky, které jsou kvalitně prošité. I při vyšších úrovních výkonu kompresní masáže se nezačnou párat. Přístroj má funkce a vlastnosti, díky kterým je předurčen do estetického nebo masážního studia. Nicméně, pokud jste si přístroj zakoupili pro vlastní potřebu, srdečně vám k nákupu gratulujeme. Máte po ruce velmi praktického pomocníka, který se bude pečovat o vaše tělo kdykoliv budete potřebovat. Udržovat lymfatický systém v dobré kondici je základní úspěch pro lepší stav vašeho zdraví. Použití přístroje přizpůsobte vašemu životnímu stylu. Kdykoliv budete mít pocity těžkých nohou, pálení svalů a výskyt křečí, zapněte se do návleků a užívejte příjemnou relaxaci. Vaše tělo si to zaslouží. S přístrojem AIRFLOW PROFESSIONAL máte skvělou investici do svého zdraví!



Martin Hrbek
www.beautyrelax.cz

ČIŠTĚNÍ A ÚDRŽBA

Nepoužívejte žádné agresivní čisticí prostředky. K čištění používejte mírně navlhčený hadřík. Vlhkost nesmí NIKDY proniknout přímo dovnitř hlavní jednotky. Návleky nejsou určeny k praní v pračce. Návleky neponořujte do vody. Pokud jsou návleky po dokončení masáže mírně vlhké od potu, před dalším použitím je ponechte otevřené (rozepruté), aby mohli přirozeně proschnout. Pokud je přístroj používán více osobami, návleky by neměly být použity na holou pokožku.

LIKVIDACE POUŽITÝCH ELEKTRO ZAŘÍZENÍ



Tento symbol na produktech nebo v průvodních dokumentech znamená, že použité elektrické a elektronické výrobky nesmí být přidány do běžného komunálního odpadu. Ke správné likvidaci, obnově a recyklaci předejte tyto výrobky na určená sběrná místa. Alternativně v některých zemích Evropské unie nebo jiných evropských zemích můžete vrátit své výrobky místnímu prodejci při koupi ekvivalentního nového produktu. Správnou likvidací tohoto produktu pomůžete zachovat cenné přírodní zdroje a napomáháte prevenci potenciálních negativních dopadů na životní prostředí a lidské zdraví, což by mohly být důsledky nesprávné likvidace odpadů. Další podrobnosti si vyžádejte od místního úřadu nebo nejbližšího sběrného místa. Tento symbol je platný v Evropské unii. Chcete-li tento výrobek zlikvidovat, vyžádejte si potřebné informace o správném způsobu likvidace od místních úřadů nebo od svého prodejce.

CERTIFIKACE



Výrobek je schválen k použití v zemích Evropské unie a je opatřen značkou CE. Prohlášení o shodě a veškerá dokumentace je k dispozici u dovozce.

DOVOZCE

SANTADRIA s.r.o., Mojmírovo nám. 75/2 Brno, 612 00

IČO: 29195454 | DIČ: CZ29195454

V případě jakýchkoliv dotazů týkající se produktu, neváhejte se na nás obrátit:

Email: mh@santadria.cz Tel: 737 196 160

Tiskové chyby, vlastnosti a změny technických parametrů vyhrazeny.

ES PROHLÁŠENÍ O SHODĚ

Níže podepsaný, reprezentující firmu

SANTADRIA s.r.o.

Mojmírovo nám. 75/2, Brno 612 00, IČ: 29195454

tímto prohlašuje z pozice dovozce do zemí EU, že níže uvedený výrobek s obchodním názvem

Masážní přístroj BeautyRelax BR-2817

AIRFLOW PROFESSIONAL

uvedený na trh pod modelovým označením: **BR-2817**

EAN: **8594166120341**

spadající do skupiny produktů obchodní značky **BeautyRelax**

je ve shodě s následujícími evropskými normami:

EN 55014-1:2006+A1: 2009+A2: 2011

EN 61000-3-2: 2014

EN 61000-3-3: 2013

EN 55014-2: 2015

Na základě splnění těchto směrnic byl produkt označen značkou CE.

Produkt je zároveň v souladu z RoHS směrnicí číslo 2002/95/EC(RoHS). Veškeré materiály jsou zdravotně nezávadné. Neobsahují žádné těžké kovy, např. kadmium a další toxické látky.

Pro bezpečné používání je nezbytné striktně postupovat dle pokynů uvedených v návodu k obsluze, který je součástí balení.



.....
Martin Hrbek, jednatel

Místo vydání: Brno

Dne: 1.9.2022