

NÁVOD K OBSLUZE

Kosmetický přístroj pro hydrataci pleti
Beautyrelax BR-2916

NANOTOUCH PROFESSIONAL



OBSAH:

BEZPEČNOSTNÍ UPOZORNĚNÍ	4
OBSAH BALENÍ	4
ÚVODEM	5
VLASTNOSTI & SPECIFIKACE	6
TECHNICKÉ PARAMETRY	6
KRÁSNA A ZDRAVÁ PLEŤ SE BEZ DOSTATEČNÉ HYDRATACE NEOBEJDE	7
PRINCIP FUNGOVÁNÍ HYDRATAČNÍ NANO PISTOLE	8
POPIS PŘÍSTROJE	9
OVLÁDÁNÍ HYDRATAČNÍ PISTOLE	12
POUŽITÍ PŘÍSTROJE	13
METODA OŠETŘENÍ OBLIČEJE A KRKU	14
ÚDRŽBA A ČIŠTĚNÍ	15
LIKVIDACE POUŽITÝCH ELEKTRONICKÝCH ZAŘÍZENÍ	15
ES PROHLÁŠENÍ O SHODĚ	16

Vážený zákazníku, děkujeme vám za projevenou důvěru při koupi našeho produktu. Před prvním použitím prosím pečlivě přečtěte všechny podrobné informace uvedené v návodu k použití. Zvýšenou pozornost věnujte zejména bezpečnostním upozorněním. Přístroj používejte přesně podle uvedených pokynů. Všechny tyto kroky přispějí k maximálnímu využití všech funkcí přístroje. V tomto návodu se vám pokusíme co nejlépe přiblížit používané technologie a způsob, jak přístroj co nejlépe používat.

Pokud během prostudování návodu narazíte na jakékoliv nejasnosti, neváhejte nás kontaktovat na emailové adrese: mh@santadria.cz

Návod k použití si pečlivě uschovejte pro případné pozdější nahlédnutí.

BEZPEČNOSTNÍ UPOZORNĚNÍ

- Před prvním uvedením do provozu si přečtěte tento návod k obsluze, prohlédněte veškerá vyobrazení a návod si uschovejte pro případnou pozdější potřebu.
- Je-li vaše pokožka postižena závažným kožním onemocněním, přístroj nepoužívejte. První použití poté konzultujte se svým praktickým lékařem.
- Pokud přístroj upadl na zem, poškodil se a nepracuje správně nebo spadl do vody, nikdy ho neuvádějte do provozu.
- Přístroj nepoužívejte v blízkosti vody nebo v místech se zvýšenou vlhkostí.
- Přístroj není určen pro používání dětmi a těmi osobami, jejichž fyzická nebo duševní kondice neumožňuje bezpečné používání spotřebiče.
- Přístroj nepokládejte ani nepoužívejte na horkých tepelných zdrojích (radiátor, kamna, oheň, atd.)
- Přístroj se nepokoušejte sami rozmontovat nebo opravovat.
- Pokud spadne přístroj na zem, může být poškozen. V tomto případě kontaktujte prodejce.
- Jakmile dokončíte nabíjení přístroje, odpojte přístroj z napájecího kabelu.
- Distributor neručí za škody, které způsobilo nesprávné používání. Není odpovědný za následky, které byly způsobeny nedodržením bezpečnostních upozornění.
- Za případné škody na zdraví či majetku při jiném způsobu používání nenese distributor odpovědnost.
- Pokud přístroj používá více osob, je třeba dbát zvýšenou pozornost dezinfekci aplikátorů a pravidelně po každém použití měnit filtrační tampónky.



OBSAH BALENÍ

- Hlavní jednotka 1x
- Vzduchová hadice 1x
- Hydratační pistole 1x
- Plastový držák na hydratační pistoli 1x
- Napájecí adaptér 220V 1x
- Návod k obsluze 1x

ÚVODEM

Kosmetický přístroj BeautyRelax pracuje s technologicky nejvyspělejším atomizérem. Tekutina putuje ze zásobníku přímo do atomizéru, který štěpí molekuly roztoku na velikost nanočástic pomocí vysokofrekvenční oscilace. Molekuly tekutiny jsou penetrovány do pleti pod tlakem. Atomizér promění hydratační přípravek na ionizovanou nano mlhu. Nově vzniklé částičky kapaliny mají menší velikost než samotný kožní pór. Hydratační přípravek tak snadno pronikne přes horní vrstvu pleti. Dochází k okamžité hydrataci pleti s maximálním účinkem!

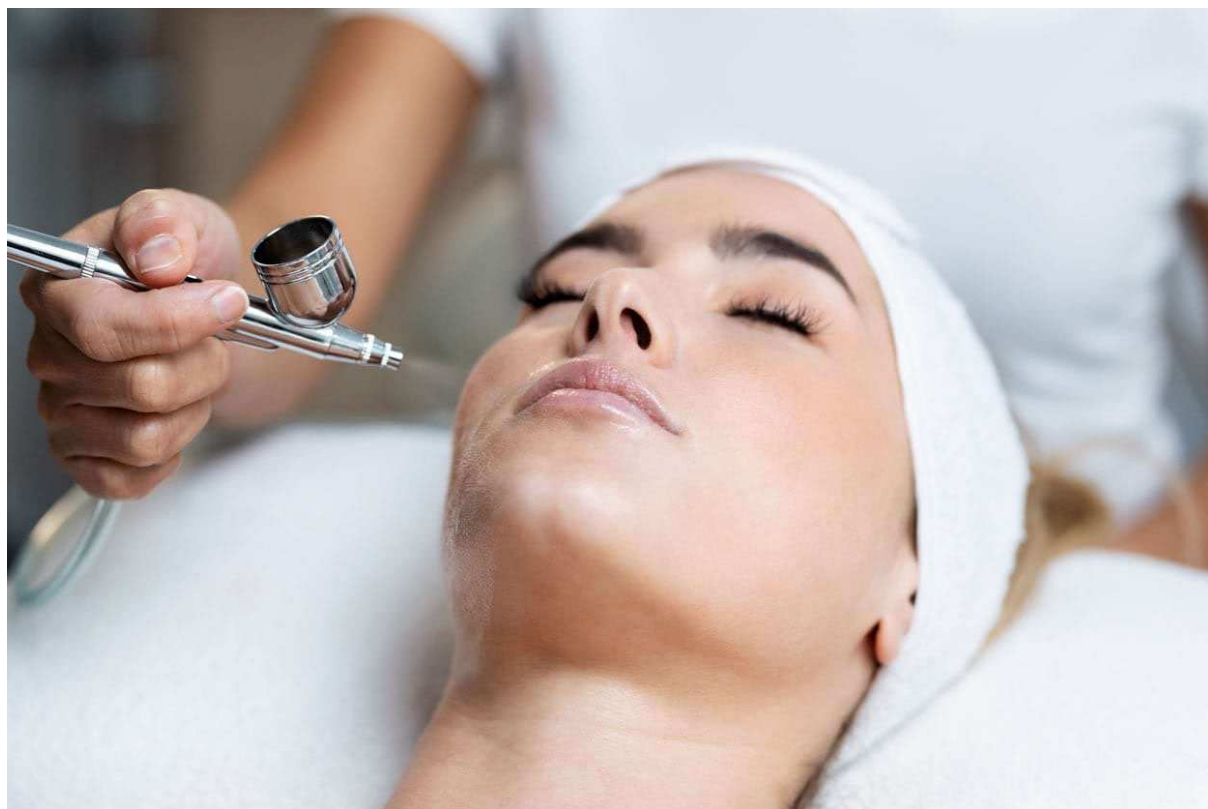

VLASTNOSTI & SPECIFIKACE

- Můžete použít jakýkoliv roztok, který není založen na olejové bázi.
- Atomizér nové generace vytvoří nano mlhu.
- Molekuly roztoku pronikají přes kožní póry přímo do pokožky.
- Okamžitá hydratace pleti během několika sekund.
- Dávka hydratace prodlouží životnost makeupu a zpomalí proces stárnutí.
- Díky kompaktním rozměrům můžete použít kdykoliv a kdekoliv.
- Snadné nabíjení pomocí USB kabelu.
- Praktická nabíjecí baterie pro opakované používání.

TECHNICKÉ PARAMETRY

- 3 úrovně intenzity.
- Průměr trysky: 0,3mm.
- Materiál: kov, plast.
- Tlak: 0,14Mpa
- Výkon: 4,5W.
- Napětí: 3,7V.
- Nabíjení: síťový adaptér 220V (součástí balení).
- Rozměry: 14x10x7cm.
- Hmotnost: 600g.

KRÁSNÁ A ZDRAVÁ PLEŤ SE BEZ DOSTATEČNÉ HYDRATACE NEOBEJDE

Množství tekutin má význam nejen pro celé tělo, ale zejména pro pleť, na kterou se často zapomíná. Krásná a zdravě vyhlížející pleť obsahuje až 80% vody. Bez vody se jednoduše náš organismus neobejde. Zejména v letních měsících dochází k rychlejšímu vysušení pleti. Nedostatkem vláhy je pleť suchá a působí opotřebeným dojmem. Pleť rychle ztrácí pružnost a je více náchylná ke vzniku vrásek. Celkově rychleji stárne. Snížené množství vody v těle způsobuje dehydrataci ve všech vrstvách pokožky. Přestože konzumujeme větší množství vody, nemusí to pro naši pleť znamenat dostatečnou hydrataci. Proto je důležité věnovat vnější hydrataci pleti zvýšenou pozornost.



PRINCIP FUNGOVÁNÍ

HYDRATAČNÍ NANO PISTOLE

Vysoce účinná kosmetická pomůcka pro okamžitou hydrataci pleti. Násobně zvyšuje účinnost klasických hydratačních přípravků na vodní bázi. Během několika sekund poskytnete vaší pleti dostatečnou vlhkost. Použití je vhodné pro všechny typy pleti. Kosmetický přístroj pracuje s atomizérem nové generace. Tekutina putuje ze zásobníku přímo do atomizéru, který štěpí molekuly roztoku na velikost nanočástic. Atomizér promění hydratační přípravek na ionizovanou nano mlhu. Nově vzniklé částičky kapaliny mají menší velikost než samotný kožní pór. Hydratační přípravek tak snadno pronikne přes horní vrstvu pleti. Dochází k okamžité hydrataci pleti s maximálním účinkem!

- Můžete použít jakýkoliv roztok, který není založen na olejové bázi.
- Atomizér nové generace vytvoří nano mlhu.
- Molekuly roztoku pronikají přes kožní póry přímo do pokožky.
- Okamžitá hydratace pleti během několika sekund.



POPIS PŘÍSTROJE

1. Konektor pro připojení vzduchového kabelu
2. Tlačítko **ON/OFF**
3. Tlačítko **SHIFT**
4. Světelná indikace úrovně výkonu



POPIS PŘÍSTROJE

- 1. Hydratační pistole*
- 2. Vzduchový kabel*
- 3. Držák na hydratační pistoli*



POPIS PŘÍSTROJE

1. Držák na hydratační pistoli
2. Vstup pro konektor napájecího adaptéru
3. Konektor pro připojení vzduchového kabelu
4. Ovládací tlačítka



OVLÁDÁNÍ HYDRATAČNÍ PISTOLE

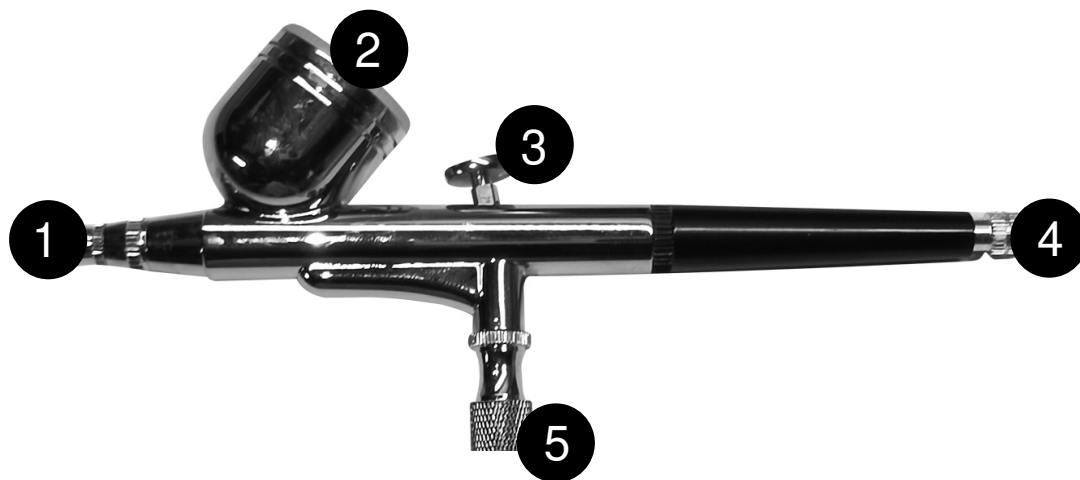

- 1. Výstup „studené mlhy“**
- 2. Zásobník na hydratační roztok**
- 3. Spoušť**
- 4. Regulační ventil průtoku vzduchu**
- 5. Spojka mezi pistolí a vzduchovou hadicí**

POUŽITÍ HYDRATAČNÍ PISTOLE

1. Zásobník [2] naplňte hydratačním roztokem. Využijte plastový dávkovač.
2. Pomocí ventilu [4] si můžete upravit průtok vzduchu. Utažením po směru hodinových ručiček průchod vzduchu snížíte. Uvolněním po směru hodinových ručiček průchod uvolníte. Ventil reguluje také pohyb spouštěče [3].
3. Ujistěte se, že je spojka [5] pevně dotažena k tělu pistole. Rovněž se ujistěte, že je konec spojky upevněn „na doraz“ do vzduchové hadice.
4. Posunutím spouště [3] zahájíte působení „studené mlhy“. Hydratační pistolí se pohybujte v přiměřené vzdálenosti od pokožky. Hlavním smyslem je přesné zacílení, aby „studená mlha“ pokryla zvolenou část pokožky.

POUŽITÍ PŘÍSTROJE

1. Pokud provádíte instalaci přístroje poprvé, postupujte následovně. Hlavní jednotku a hydratační pistoli propojte pomocí vzduchové hadice. Oba konce vzduchové hadice upevněte k přístroji a hydratační pistoli pomocí šroubovacího závitu. Ověřte, že jsou oba konce pevně dotaženy. Zároveň však dotahujte s citem, abyste nestrhli zátvit. K hlavní jednotce připojte konektor napájecího adaptéru. Součástí balení je také plastový držák na pistoli. Držák upevněte na tělo přístroje z boční strany.
2. Naplňte zásobník hydratační pistole. Přístroj používejte výhradně s destilovanou nebo kojeneckou vodou. Pomůžete tím z dlouhodobého hlediska udržet životnost a správnou funkčnost přístroje. Do vody můžete přidat různé další látky či aroma. Takto přidaná látka by však neměla změnit konzistenci kapaliny v zásobníku. Pokud se v kapalině budou nacházet mechanické nečistoty, dojde k ucpání trysek hydratační pistole. Stejně tak pokud se změní hustota kapaliny.
3. Hlavní jednotku umístěte tak, aby v průběhu použití nebyl příliš natažen kabel napájecího adaptéru. Zabráníte tak případnému vytržení kabelu z hlavní jednotky.
4. Přístroj zapnete stiskem tlačítka **ON/OFF**. Ihned začne pracovat vzduchový kompresor přístroje, který tlačí do hydratační pistole vzduch.
5. Pomocí tlačítka **SHIFT** si můžete změnit sílu působení tlaku. K dispozici jsou celkem 3 úrovně výkonu. Vždy začínejte na nejnižší úrovni výkonu. Výkon zvyšujte postupně. Pravidelným používáním si postupně osvojíte, jaká hodnota výkonu je pro vás ideální.
6. Ověřte správné nastavení hydratační pistole. Průchod vzduchu si můžete také upravovat pomocí hydratační pistole - viz. kapitola: **OVLÁDÁNÍ HYDRATAČNÍ PISTOLE**. Pomocí otočného ventilu si můžete regulovat průchod vzduchu tak, aby atomizovaná mlha proudila co nejlépe. Otočný zátvit ventilu má vliv na pohyb tlačítka spouště.
7. Pistoli nadržte příliš blízko pleti. Není dobře příliš blízko, ani příliš daleko. Proud atomizované mlhy by měl co nejlépe pokrývat plochu, kterou se rozhodnete ošetřit. Optimální délka terapie je 5 až 10 minut.
8. Činnost přístroje můžete kdykoliv ukončit pomocí tlačítka **ON/OFF**. Před dalším použitím vylijte kapalinu ze zásobníku. V ideálním případě zásobník vysušte pomocí hadříku.

METODA OŠETŘENÍ OBLIČEJE A KRKU



ČELO: pohybujte se směrem od středu čela ke kraji, pokryjte postupně celou plochu



NOS: pohybujte se směrem od čela kolem nosu k tváři, od shora dolů



TVÁŘ: pohybujte se po tváři ve směru zdola nahoru



BRADA: pohybujte se od špičky brady po konturách obličeje, směrem zdola nahoru

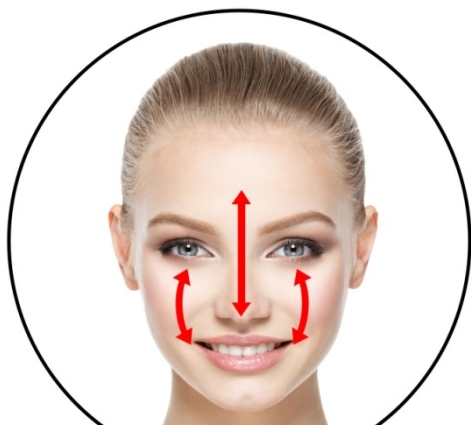

T zóna: pohybujte se od čela ke špičce nosu a tváři, pohyb v obou směrech



Krk: pohybujte se od brady směrem k uchu a poté dolů ke krku nahoru

ÚDRŽBA A ČIŠTĚNÍ

Přístroj není z hlediska údržby náročný. Pro čištění nikdy nepoužívejte žádné agresivní čisticí prostředky. Hlavní jednotka přístroje není vodotěsná. Po skončení použití odstraňte ze zásobníku nevyužitou kapalinu. Zásobník vysušte pomocí hadříku. Vždy dbejte na to, aby hadřík nezanechal v zásobníku nějakou mechanickou nečistotu. V případě potřeby hydratační pistoli odpojte od vzduchového kabelu a samotnou pistoli omyjte pod proudem tekoucí vody. Před uskladněním důkladně osušte.

LIKVIDACE POUŽITÝCH ELEKTRONICKÝCH ZAŘÍZENÍ



Tento symbol na produktech nebo v průvodních dokumentech znamená, že použité elektrické a elektronické výrobky nesmí být přidány do běžného komunálního odpadu. Ke správné likvidaci, obnově a recyklaci předejte tyto výrobky na určená sběrná místa. Alternativně v některých zemích Evropské unie nebo jiných evropských zemích můžete vrátit své výrobky místnímu prodejci při koupi ekvivalentního nového produktu. Správnou likvidací tohoto produktu pomůžete zachovat cenné přírodní zdroje a napomáháte prevenci potenciálních negativních dopadů na životní prostředí a lidské zdraví, což by mohly být důsledky nesprávné likvidace odpadů. Další podrobnosti si vyžádejte od místního úřadu nebo nejbližšího sběrného místa. Tento symbol je platný v Evropské unii. Chcete-li tento výrobek zlikvidovat, vyžádejte si potřebné informace o správném způsobu likvidace od místních úřadů nebo od svého prodejce.



Tento výrobek je v souladu s požadavky směrnic EU o elektromagnetické kompatibilitě a elektrické bezpečnosti.

DOVOZCE

SANTADRIA s.r.o. | Mojmírovo nám. 75/2, 612 00 Brno IČO: 29195454 | DIČ: CZ29195454
Kontaktní email: mh@santadria.cz

Tiskové chyby, vlastnosti a změny technických parametrů vyhrazeny.

ES PROHLÁŠENÍ O SHODĚ

Níže podepsaný, reprezentující firmu

SANTADRIA s.r.o.

Mojmírovo nám. 75/2, Brno 612 00, IČ: 29195454

tímto prohlašuje z pozice dovozce do zemí EU, že níže uvedený výrobek s názvem

Kosmetický přístroj pro hydrataci pleti

BeautyRelax Nanotouch Professional

uvedený na trh pod modelovým označením: **BR-2916**

EAN: **8594166121881**

spadající do skupiny produktů obchodní značky **BeautyRelax**

je **ve shodě** s následujícími evropskými normami:

EN 55014-1:2006+A1+2009+A2:2011

EN 55014-2:2015

EN 61000-3-2:2014

EN 61000-3-3:2013

Na základě splnění těchto směrnic byl produkt označen značkou CE.

Produkt je zároveň v souladu z RoHS směrnicí číslo 2002/95/EC(RoHS). Veškeré materiály jsou zdravotně nezávadné. Neobsahují žádné těžké kovy, např. kadmium a další toxické látky.

Pro bezpečné používání je nezbytné striktně postupovat dle pokynů uvedených v návodu k obsluze, který je součástí balení.



Martin Hrbek, jednatel

Místo vydání: Brno Dne: 1.1.2021