

NÁVOD K OBSLUZE

Estetický přístroj pro lifting pleti

BeautyRelax BR-3132

FRAXLIFT STUDIO PERFORMANCE



OBSAH:

VÍTEJTE VE SVĚTĚ BEAUTYRELAX	4
SLOVO ÚVODEM	5
UPOZORNĚNÍ	6
KOMERČNÍ POUŽÍVÁNÍ PŘÍSTROJE	7
KDY NENÍ MOŽNÉ PŘÍSTROJ POUŽÍVAT	8
POUŽITÍ SONOGELU	9
HLAVNÍ VÝHODY PŘÍSTROJE	10
DOPORUČENÉ PARTIE APLIKACE	11
ZAKÁZANÉ PARTIE APLIKACE	11
OBSAH BALENÍ	11
TECHNICKÉ PARAMETY	12
PROBLEMATIKA VÝSKYTU VRÁSEK	13
METODY REDUKCE VRÁSEK	13
PŘEDSTAVENÍ PŘÍSTROJE	16
RADIOFREKVENCE	17
VIBRACE	19
POPIS HLAVNÍ JEDNOTKY	20
POPIS DISPLEJE	22
POPIS APLIKAČNÍ HLAVICE	26
INSTALACE PŘÍSTROJE	29
INSTALACE APLIKÁTORU	30
ŽIVOTNOST VYMĚNITELNÉHO APLIKÁTORU	31
OVLÁDÁNÍ PŘÍSTROJE	32
POUŽITÍ NA KLIENTOVI KROK ZA KROKEM	33
FREKVENCE APLIKACE DLE VĚKU A PLETI	37
DOPORUČENÁ METODA POHYBU PO PLETI	41
METODA APLIKACE OBLIČEJE A KRKU	42
MAPA CITLIVOSTI PLETI	48
OBLASTI POUŽITÍ NA TĚLE	49
DŮLEŽITÉ POKYNY POUŽÍVÁNÍ RADIOFREKVENCE	50
POZNÁMKY K POUŽÍVÁNÍ PŘÍSTROJE	52
ÚDRŽBA A HYGIENA PROVOZU	54
NEJČASTĚJŠÍ OTÁZKY A ODPOVĚDI	56
PÁR VĚT ZÁVĚREM	59
DOLOŽKA KE ZPŮSOBU POUŽÍVÁNÍ	60
LIKVIDACE POUŽITÝCH ELEKTRO ZAŘÍZENÍ	61
CERTIFIKACE	61
EU DISTRIBUTOR	61
ES PROHLÁŠENÍ O SHODĚ	62

VÍTEJTE VE SVĚTĚ BEAUTYRELAX

BeautyRelax – estetické přístroje pro domácí péči i profesionální provozy

BeautyRelax je česká značka zaměřená na vývoj a distribuci estetických přístrojů určených pro široké spektrum uživatelů. Od roku 2010 přinášíme řešení, která nacházejí uplatnění jak v domácí péči, tak v kosmetických salonech, wellness centrech a dalších profesionálních provozech. Díky širokému sortimentu si u nás může vybrat každý – od běžných uživatelů hledajících komfortní péči v domácím prostředí až po profesionály, kteří potřebují spolehlivé přístroje pro každodenní práci.

Jeden sortiment, mnoho možností využití

Přístroje BeautyRelax jsou navrženy s ohledem na různé úrovně zkušeností i rozdílné nároky na provoz. Nabídka zahrnuje jednodušší modely vhodné pro domácí použití i technicky pokročilejší zařízení určená pro profesionální prostředí.

Použité technologie vycházejí z běžně využívaných postupů v oblasti estetické péče, například:

- Radiofrekvence, ultrazvuk, IPL, galvanický proud

Každý produkt je určen k používání v souladu s návodem výrobce a platnými hygienickými a bezpečnostními předpisy.

Pro domácí uživatele

Pro jednotlivce, kteří preferují péči v pohodlí domova, nabízí BeautyRelax přístroje:

- s jednoduchým ovládáním
- určené pro pravidelné osobní použití
- umožňující přizpůsobit péči individuálním potřebám

Domácí přístroje jsou navrženy tak, aby se mohly stát součástí běžné rutiny péče o pleť, tělo nebo vlasy.

Pro salony a profesionální provozy

Pro kosmetická studia, salony a wellness zařízení je v nabídce řada přístrojů:

- vhodných pro častější provoz
- s širšími možnostmi nastavení
- určených pro profesionální použití

Profesionální uživatelé mohou vybírat zařízení podle zaměření provozu, typu poskytovaných služeb a individuálních preferencí.

Přehled kategorií přístrojů

- **Kosmetické přístroje** – určené k péči o vzhled a komfort pleti
- **Přístroje pro péči o tělo** – zaměřené na estetickou péči o postavu
- **Masážní přístroje** – vhodné pro relaxaci a regeneraci
- **IPL přístroje** – určené k dlouhodobému omezení růstu chloupků při pravidelném používání

Výběr konkrétního přístroje vždy závisí na individuálních potřebách, zkušenostech uživatele a způsobu použití.

Každý si vybere to své

Ať už hledáte přístroj pro osobní péči doma, nebo zařízení pro profesionální salon, BeautyRelax nabízí široké spektrum možností. Díky rozmanité nabídce modelů, rozdílným technickým parametrům a různým úrovním obsluhy si u nás najde řešení každý uživatel. Rádi vám pomůžeme s výběrem přístroje, který bude odpovídat vašim požadavkům i plánovanému využití.

SLOVO ÚVODEM

Děkujeme vám za projevenou důvěru při zakoupení přístroje **FRAXLIFT STUDIO PERFORMANCE**. Před prvním použitím si prosím pečlivě prostudujte všechny informace uvedené v tomto návodu k obsluze. Zvláštní pozornost věnujte výstrahám a bezpečnostním upozorněním a používejte přístroj výhradně v souladu s uvedenými pokyny. Dodržování těchto zásad přispívá k maximálnímu využití funkcí přístroje, jeho dlouhé životnosti a především k ochraně zdraví klienta i obsluhy. V tomto návodu naleznete přehled použité technologie, princip fungování a doporučený způsob aplikace. Veškeré instrukce je nutné brát s plnou vážností. Přístroj **FRAXLIFT STUDIO PERFORMANCE** využívá moderní radiofrekvenční technologii, která je při správném použití dobře tolerována a zpravidla nevyvolává výraznou bolest. Přístroj byl vyvinut s důrazem na bezpečnost, efektivitu a komfort obsluhy i klienta a splňuje příslušné technické a bezpečnostní normy.

Důležité informace k přístroji a jeho používání

- Přístroj **FRAXLIFT STUDIO PERFORMANCE** spadá do kategorie estetických přístrojů určených pro kosmetické ošetření pleti. Nejedná se o zdravotnický prostředek a neslouží k léčbě žádných kožních onemocnění. Jeho účelem je zlepšení kvality, pevnosti a celkového vzhledu pokožky pomocí radiofrekvenční energie.
- Přístroj umožňuje neinvazivní aplikaci. Žádná část aplikační hlavičky neproniká pod povrch pokožky a nedochází k narušení její integrity.
- Neinvazivní charakter ošetření je základem jeho šetrnosti. Přesto je nutné vždy respektovat aktuálně platnou legislativu v zemi, kde je přístroj používán. Požadavky na kvalifikaci obsluhy a rozsah použití se mohou lišit.
- Přístroj je navržen pro profesionální použití a je konstruován tak, aby zvládal i pravidelný a komerční provoz.
- Každé ošetření umožňuje individuální nastavení intenzity. Při komerčním použití se doporučuje, aby si obsluha před zahájením práce vyzkoušela působení přístroje na vlastní pokožce. Získá tak lepší cit pro nastavení vhodné intenzity.
- Při aplikaci není nutné používat maximální výkon. Intenzitu je vždy třeba přizpůsobit tak, aby bylo ošetření účinné, ale zároveň komfortní a bezbolestné.
- Vyšší frekvence nebo intenzita ošetření neznamena rychlejší dosažení výsledků. Mezi jednotlivými aplikacemi je nutné dodržovat doporučené intervaly, aby měla pokožka dostatek času na regeneraci.
- Po každém ošetření doporučujeme pokožku ošetřit vhodným hydratačním nebo regeneračním přípravkem, čímž podpoříte její obnovu.
- V případě jakýchkoliv nejasností, dotazů nebo pochybností ohledně používání přístroje doporučujeme kontaktovat odborný servis nebo prodejce.

Kontaktní informace

V případě potřeby odborné konzultace se můžete obrátit na distributora:

SANTADRIA s.r.o. E-mail: mh@santadria.cz Produktový specialista: **Martin Hrbek**

UPOZORNĚNÍ

- Před prvním uvedením přístroje **FRAXLIFT STUDIO PERFORMANCE** do provozu si pečlivě prostudujte tento návod k obsluze, seznamte se se všemi vyobrazeními a dokumentaci si uschovejte pro případné pozdější použití. Instalaci a uvedení do provozu provádějte výhradně podle pokynů uvedených v tomto návodu.
- Přístroj nepoužívejte, pokud je pokožka postižena závažným kožním onemocněním nebo pokud existují kontraindikace k použití radiofrekvenční technologie. V případě nejistoty doporučujeme konzultaci s lékařem nebo dermatologem.
- Při použití přístroje u více osob je nutné důsledně dodržovat hygienické zásady. Po každém ošetření očistěte a dezinfikujte kontaktní plochy aplikační hlavice vhodným dezinfekčním prostředkem (např. na bázi alkoholu).
- Přístroj nepoužívejte, pokud je poškozen, vykazuje poruchy nebo došlo k jeho pádu do vody.
- V případě mechanického poškození se nedotýkejte vnitřních částí přístroje – hrozí riziko úrazu elektrickým proudem.
- Pokud přístroj spadne nebo utrpí náraz, může dojít k jeho vnitřnímu poškození. V takovém případě jej dále nepoužívejte a kontaktujte autorizovaný servis nebo prodejce.
- Přístroj nepoužívejte v blízkosti vody ani v prostředí se zvýšenou vlhkostí (např. koupelny, sprchy, bazény apod.).
- Přístroj není omyvatelný. Žádná jeho část nesmí být ponořena do vody ani čištěna pod tekoucí vodou.
- Během provozu nenechávejte přístroj bez dozoru. Po každém použití jej vždy řádně vypněte.
- Pokud byl přístroj přenesen z chladného do teplého prostředí, vyčkejte před jeho zapnutím minimálně 3 hodiny, aby nedošlo ke kondenzaci vlhkosti uvnitř zařízení.
- Přístroj není určen k používání dětmi ani osobami se sníženou fyzickou, smyslovou nebo duševní schopností bez odpovídajícího dohledu.
- Nepokládejte ani nepoužívejte přístroj v blízkosti zdrojů tepla (radiátory, kamna, otevřený oheň apod.).
- Nepokoušejte se přístroj rozebírat, upravovat nebo opravovat. Veškeré servisní zásahy smí provádět pouze autorizovaný servis.
- Přístroj skladujte v suchém, čistém prostředí a chraňte jej před prachem a nečistotami.
- Během provozu přístroj nezakrývejte. Zajistěte dostatečné proudění vzduchu, zejména neblokuje ventilační otvory a chladicí systém.
- Přístroj nevystavujte přímému slunečnímu záření ani extrémním teplotám.

KOMERČNÍ POUŽÍVÁNÍ PŘÍSTROJE

FRAXLIFT STUDIO PERFORMANCE je přístroj určený pro kosmetické ošetření pleti na profesionální úrovni. Není zdravotnickým prostředkem a neslouží k diagnostice, prevenci ani léčbě jakéhokoliv onemocnění. Přístroj využívá technologii radiofrekvenčních vln k cílenému prohřívání vrstvy dermis, čímž podporuje přirozenou tvorbu kolagenu a elastinových vláken. Tím přispívá ke zlepšení pevnosti, pružnosti a celkové kondice pleti. Ošetření prováděná tímto přístrojem jsou neinvazivní. Aplikační hlavice nenarušují integritu pokožky – nepoužívají jehly ani žádné jiné prvky, které by pronikaly pod povrch kůže.



Legislativní rámec použití

Rozsah oprávnění k využívání technologií radiofrekvence (případně ultrazvuku) pro komerční účely je upraven legislativou jednotlivých států Evropské unie. Tato legislativa stanovuje požadavky na odbornou způsobilost, kvalifikaci a případná licenční oprávnění pro práci s přístroji tohoto typu. Provozovatel přístroje je povinen zajistit, že jeho použití je v souladu s aktuálně platnými právními předpisy v dané zemi, zejména pokud jde o odbornou kvalifikaci obsluhy a rozsah poskytovaných služeb.

Odpovědnost

Distributor/prodejce **SANTADRIA s.r.o.** nenes odpovědnost za:

- použití přístroje v rozporu s platnou legislativou dané země,
- provozování přístroje bez odpovídající kvalifikace nebo oprávnění,
- škody vzniklé nedodržením pokynů uvedených v tomto návodu k obsluze.

Pro komerční využití přístroje je provozovatel oprávněn pouze v případě, že splňuje všechny zákonné požadavky dle aktuálně platné legislativy.

KDY NENÍ MOŽNÉ PŘÍSTROJ POUŽÍVAT



Použití přístroje **BeautyRelax** není vhodné nebo je **zakázáno** v následujících případech:

Zdravotní omezení

- Těhotenství a období kojení
- Kardiostimulátor, defibrilátor nebo jiné implantované elektronické přístroje
- Kovové implantáty v oblasti obličeje, krku nebo dekoltu (šrouby, destičky, výplně, zubní implantáty v blízkosti aplikované oblasti)
- Epilepsie
- Onkologické onemocnění (aktivní nebo v léčbě)
- Závažná onemocnění srdce a cév
- Poruchy krevní srážlivosti
- Autoimunitní onemocnění v aktivní fázi
- Horečnaté a infekční stavy
- Neurologická onemocnění spojená se sníženou citlivostí pokožky

Kožní omezení

- Otevřené rány, čerstvé jizvy, popáleniny
- Akutní záněty kůže, ekzém, lupénka v aktivní fázi
- Silné akné, hnisavé nebo zanícené projevy
- Infekční kožní onemocnění (bakteriální, virové, plísňové)
- Aktivní opar (herpes)
- Silné podráždění, alergická reakce nebo spálená pokožka
- Po čerstvých estetických zákrocích (botox, výplně, chemický peeling, laser, mezoterapie – minimálně 2–4 týdny dle typu zákroku)

Další omezení použití

- Nepoužívat na očích, na očních víčkách, štítné žlázy a genitálií
- Nepoužívat při snížené schopnosti vnímat teplo nebo bolest
- Nepoužívat na poraněnou pokožku
- Nepoužívat pod vlivem alkoholu nebo omamných látek

Důležité upozornění

V případě jakýchkoliv pochybností, chronického onemocnění nebo dlouhodobé léčby doporučujeme konzultaci s lékařem před použitím přístroje. Přístroj je určen výhradně pro kosmetické použití a nenahrazuje lékařskou péči.

POUŽITÍ KONTAKTNÍHO GELU

Použití přístroje **FRAXLIFT STUDIO PERFORMANCE** je vždy spojeno s aplikací čirého vodivého gelu. Pro tento účel doporučujeme používat kontaktní gel typu **SONOGEL**, který je běžně dostupný ve zdravotnických potřebách nebo v lékárnách. Kontaktní gel je pro správnou funkci přístroje **nezbytný**. Vytváří spojovací (vodivou) vrstvu mezi aplikační hlavicí a pokožkou, díky které dochází k efektivnímu přenosu radiofrekvenční energie do hlubších vrstev kůže. Zároveň snižuje tření, zvyšuje komfort během ošetření a minimalizuje riziko podráždění pokožky. Gel je vyroben na vodní bázi, je šetrný k pokožce i k aplikační hlavicí a při správném použití nepředstavuje žádné riziko.



Použití kontaktního gelu je povinné. Bez jeho aplikace není možné přístroj bezpečně ani efektivně používat. Nepoužívejte žádné jiné kosmetické přípravky (krémy, oleje, séra apod.), které by mohly narušit přenos energie nebo poškodit přístroj.

Postup správné aplikace gelu

- 1. Příprava pokožky**
 - Pokožka musí být čistá, suchá a odlíčená.
 - Odstraňte veškerý make-up, maz i nečistoty.
 - Nepoužívejte před aplikací žádné krémy ani oleje.
- 2. Nanesení gelu**
 - Naneste dostatečné množství gelu na ošetřovanou oblast (obličej, krk apod.).
 - Gel rovnoměrně rozetřete v souvislé vrstvě.
 - Vrstva by měla být taková, aby aplikační hlavice po pokožce **plynule klouzala**.
- 3. Práce během ošetření**
 - Udržujte hlavici neustále v pohybu – nikdy ji nenechávejte na jednom místě.
 - Pokud gel začne vysychat nebo se vstřebávat, **okamžitě jej doplňte**.
 - Nedostatek gelu může způsobit nepříjemné pocity, snížení účinku nebo podráždění pokožky.
- 4. Doplnění gelu**
 - V průběhu ošetření dle potřeby přidávejte malé množství gelu.
 - Dbejte na to, aby byla pokožka po celou dobu dostatečně zvlhčená.
- 5. Po ukončení ošetření**
 - Zbytky gelu jemně setřete vlhkým tamponem nebo ubrouskem.
 - Pokožku můžete následně ošetřit zklidňujícím nebo hydratačním přípravkem.

Důležité upozornění

- Nikdy nepoužívejte přístroj **bez gelu**.
- Nepoužívejte vyschlý nebo znečištěný gel.
- Používejte pouze gel určený pro ultrazvukové nebo radiofrekvenční přístroje.

HLAVNÍ VÝHODY PŘÍSTROJE

Neinvazivní a bezpečné ošetření

- Ošetření neporušuje povrch pokožky
- Nepoužívají se jehly ani invazivní metody
- Minimální riziko podráždění při správném použití

Podpora tvorby kolagenu

- Radiofrekvenční energie prohřívá dermis
- Stimuluje přirozenou tvorbu kolagenu a elastinu
- Pomáhá zlepšit pevnost a pružnost pleti

Viditelné zlepšení kvality pleti

- Vyhlazení jemných vrásek
- Zpevnění kontur obličeje
- Zlepšení textury a tonusu pleti
- Rozjasnění a celková revitalizace

Bez nutnosti rekonvalescence

- Klient se může ihned vrátit k běžným aktivitám
- Žádné hojení jako u invazivních zákroků

Komfortní ošetření

- Příjemný pocit tepla během aplikace
- Bez výrazné bolesti
- Možnost přizpůsobení intenzity podle klienta

Profesionální využití

- Vhodné pro kosmetické salony i vyšší úroveň péče
- Možnost opakovaných ošetření s postupným efektem
- Flexibilní použití na různé partie (obličej, krk, dekolt, tělo)

Hygienické a šetrné řešení

- Použití kontaktního gelu zajišťuje bezpečný přenos energie
- Snadná dezinfekce aplikační hlavice

DOPORUČENÉ PARTIE APLIKACE

- Obličej
- Krk
- Dekolt

ZAKÁZANÉ PARTIE APLIKACE

- Rty
- Oční víčka

OBSAH BALENÍ

- 1x Hlavní jednotka
- 1x Aplikační hlavice
- 1x Aplikátor – malý (životnost 3000 pulzů)
- 1x Aplikátor – střední (životnost 3000 pulzů)
- 1x Aplikátor – velký (životnost 3000 pulzů)
- 1x Napájecí kabel
- 1x Prodlužovací kabel 220V
- 1x Sonogel 250ml
- 1x Návod k obsluze

TECHNICKÉ PARAMETRY

- Typ zařízení: kosmetický přístroj pro neinvazivní ošetření pleti
- Technologie: frakční radiofrekvence (Fractional RF)
- Charakter ošetření: neinvazivní, bez narušení povrchu pokožky
- Napájecí napětí: 100–240 V / 50–60 Hz
- Příkon: max. 90 W
- Typ napájení: síťové
- Frekvence radiofrekvence: 40,68 MHz
- Energetická hustota: cca 0,7 – 46,8 J/cm²
- Počet úrovní výkonu: víceúrovňové nastavení (cca 5–40 stupňů)
- Režim aplikace: pulzní („razítkovací“)
- Typ aplikátoru: frakční RF hlavice
- Životnost aplikátoru: cca 3000 pulzů
- Kontrola pulzů: sledování v systému přístroje
- Funkce vibrací: ano (nastavitelná úroveň)
- Ovládání: dotykový displej
- Bezpečnostní kontrola provozu: ano
- Provozní prostředí: suché, bezprašné
- Konstrukce: stolní přístroj
- Hmotnost: cca 30 kg
- Materiál: plast a kov
- Certifikace: splňuje bezpečnostní normy pro elektrická zařízení
- Typ zařízení: není zdravotnický prostředek
- Ochrana proti přehřátí: ano
- Určení: profesionální použití
- Ošetřované oblasti: obličej, krk, dekolt, vybrané partie těla
- Požadavek: použití vodivého gelu je nutné

PROBLEMATIKA VÝSKYTU VRÁSEK

Proces tvorby vrásek je přirozený jev. Jedná se o důsledek stárnutí pokožky. Postupem času ztrácí svoji pružnost. Dochází ke zpomalení buněčné obnovy, což má za následek neschopnost vytvářet dostatečné množství kvalitního kolagenu. Vlivem **snížené produkce kolagenu** vznikají na pokožce rýhy, které organismus není schopen bez pomoci vyrovnat. Zvrásnění pleti postupně proniká až do vrstvy dermis - škáry (podpůrná tkáň kůže). Výsledkem je pleť



s výskytem velkého množství hlubokých a výrazných vrásek. Vrásky je možné rozdělit do dvou základních skupin. **Dynamické vrásky**, které vznikají kontrakcí (stahováním svalů). Začínají se objevovat kolem 35. roku života. **Statické vrásky** jsou důsledkem povadnutí spodní vrstvy kůže a nízkou produkcí kolagenu. Statické vrásky se začínají objevovat kolem 40. roku života.

METODY REDUKCE VRÁSEK

Možnosti odstranění vrásek se rozdělují do základních dvou skupin: **invazivní** a **neinvazivní**. Invazivní metoda zahrnuje všechny druhy chirurgických zákroků, kde se pracuje se skalpelem nebo injekcemi. Nástroj doktora prochází fyzicky přes povrch pleti. Neinvazivní metody zahrnují celou řadu kosmetických přípravků, krémů, gelů, olejů či sér. Další možností je přístrojová aplikace pleti pomocí vybraných technologií, které mají za úkol aktivně stimulovat přirozenou tvorbu kolagenu a posílení elastických vlánek. Velký rozmach v oblasti estetiky zažívá technologie **radiofrekvence**. Dosahuje nejlepšího poměru **šetrnosti** a **efektivity**.

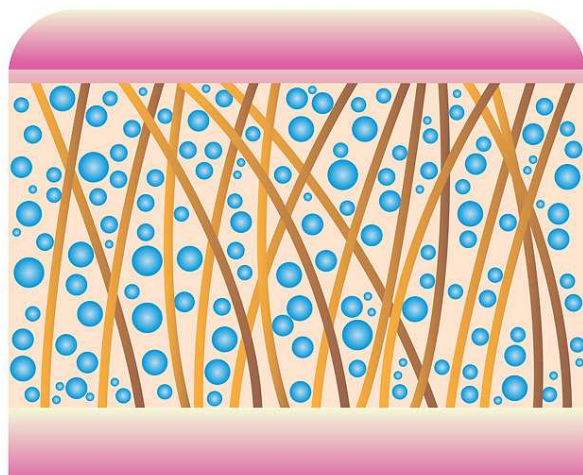

VYPNUTÁ PLEŤ BEZ VRÁSEK

DOSTATEČNÉ MNOŽSTVÍ KOLAGENU
PRUŽNÁ ELASTICKÁ VLÁKNA

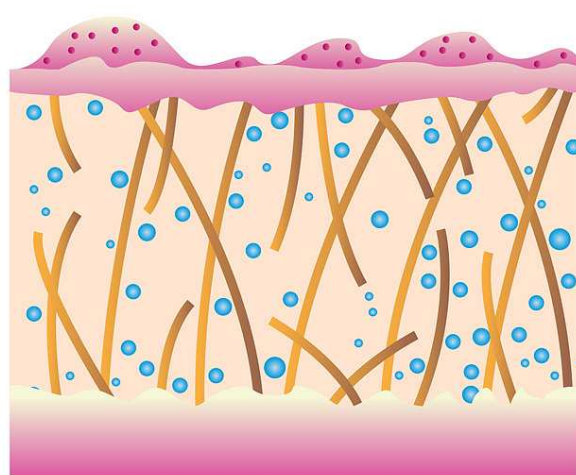

POVISLÁ PLEŤ S VRÁSKAMI

NÍZKÉ MNOŽSTVÍ KOLAGENU
SNÍŽENÁ PRUŽNOST ELASTICKÝCH VLÁKEN

JAK RADIOFREKVENCE (RF) PŮSOBÍ V PODKOŽÍ

RF energie ohřívá hlubší vrstvy kůže, stimuluje tvorbu kolagenu a elastinu a zajišťuje lifting a zpevnění pleti.

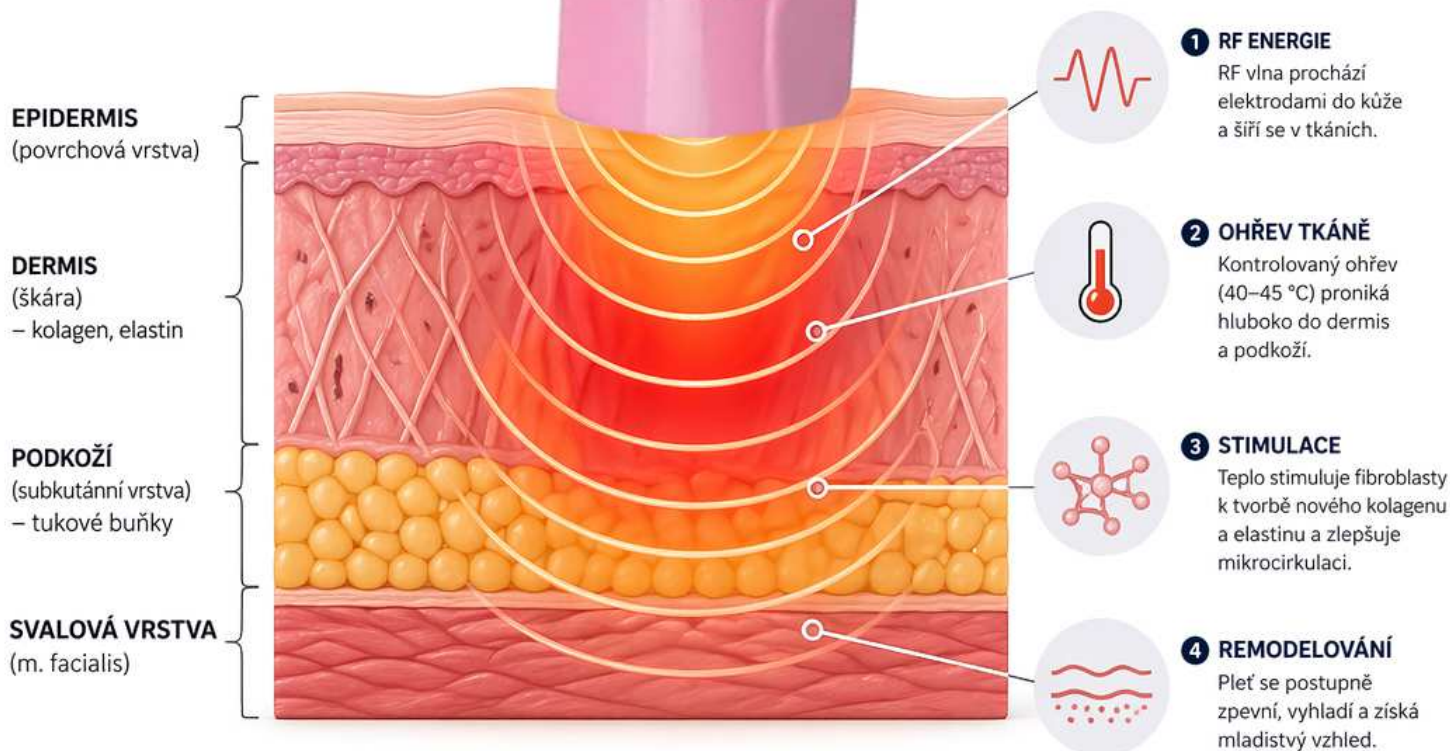

HLAVNÍ BENEFITY



LIFTING
A ZPEVNĚNÍ



VYHLAZENÍ
VRÁSEK



ZLEPŠENÍ
KVALITY PLETI



PODPORA
MIKROCIRKULACE



STIMULACE TVORBY
KOLAGENU A ELASTINU

BEZPEČNÉ A KONTROLOVANÉ

RF technologie je neinvazivní, bezpečná a vhodná pro všechny typy pleti. Výsledky jsou viditelné postupně a dlouhodobě.



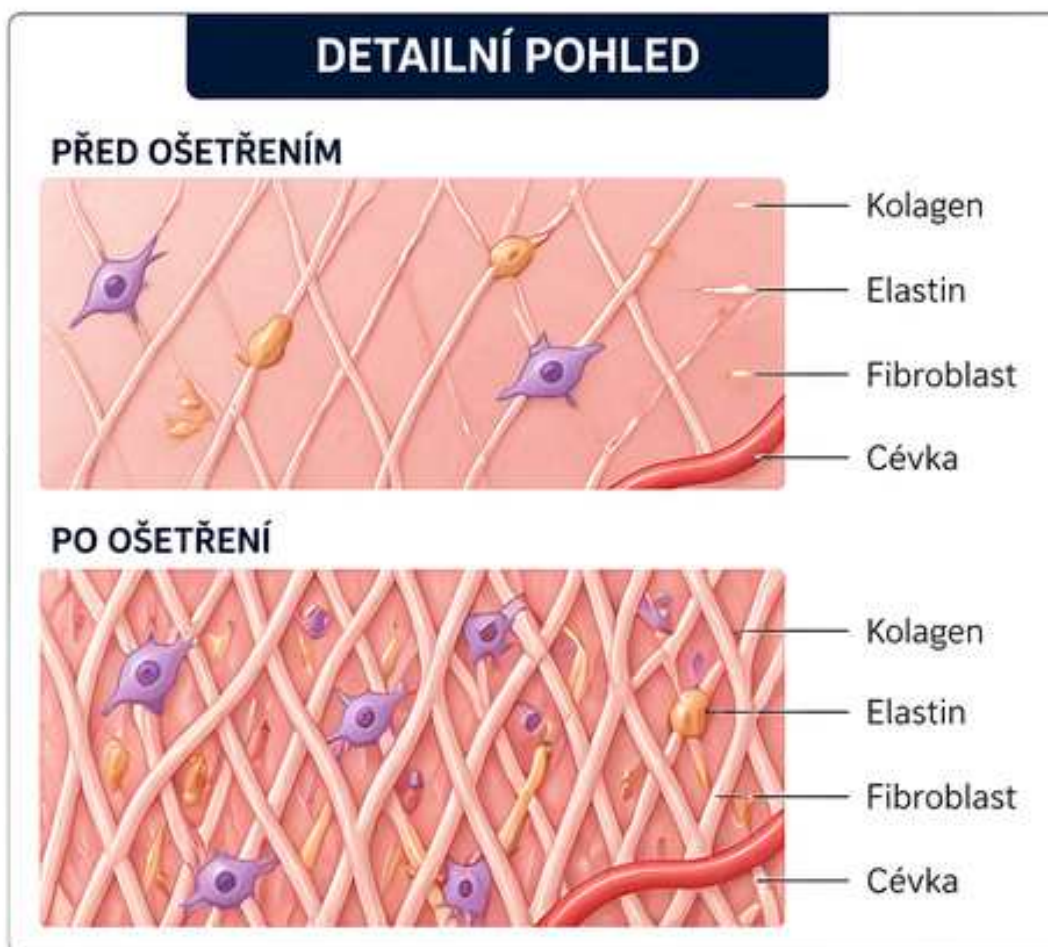
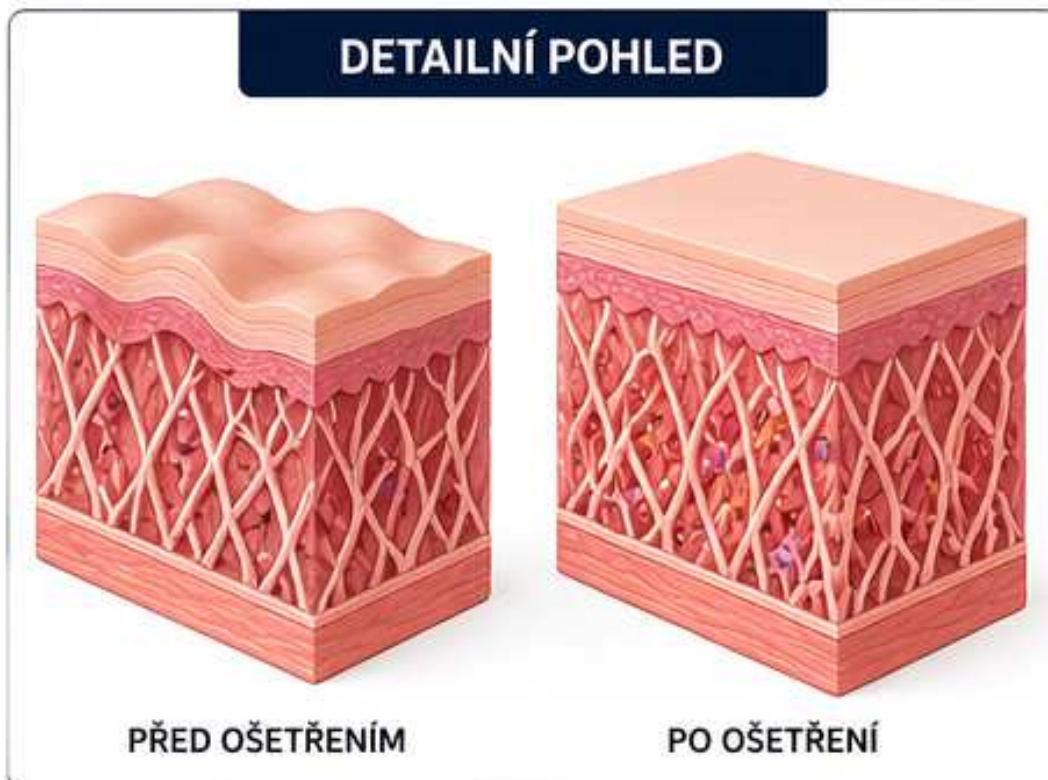

PŘEDSTAVENÍ PŘÍSTROJE

BeautyRelax Fraxlift Studio Performance je profesionální estetický přístroj nové generace, který přináší revoluční Fractional RF technologii na frekvenci 40,68 MHz. Tato neinvazivní metoda zajišťuje intenzivní lifting, zpevnění kontur obličeje a viditelnou redukci vrásek bez chirurgického zásahu a bez rekonvalescence. Přístroj pracuje na principu frakcionovaného zahřátí hlubokých vrstev dermis v rozsahu 3 až 6 mm. Okamžitě stahuje kolagení vlákna a dlouhodobě stimuluje tvorbu nového kolagenu a elastinu. Klientky proto odcházejí s viditelně vypnutější, pevnější a mladistvější pletí už po prvním ošetření. Nabízí okamžitý i dlouhodobý lifting obličeje, krku a dekoltu, redukci jemných i hlubších vrásek, zpevnění kontur čelisti a podbradku a výrazné zlepšení elasticity a textury pleti. Procedura je zcela bezbolestná, označována jako „lunch-time“ ošetření, takže klientka může ihned pokračovat v běžném životě. Je plně bezpečná pro všechny typy pleti. Doporučený protokol zahrnuje 4 až 6 ošetření v odstupu 3 až 4 týdnů, přičemž plný efekt se rozvine během následujících 3 až 4 měsíců. BeautyRelax Fraxlift Studio Performance představuje profesionální řešení pro luxusní salony a kliniky, které chtějí nabízet maximální výsledky s minimálním rizikem.



Fractional RF Non-Invasive 40.68MHz
No-Needle / Needle-Free Skin Lifting & Rejuvenation

- ✓ Bez poškození pleti, bez rekonvalescence
- ✓ Okamžitý i dlouhodobý efekt
- ✓ Stimulace kolagenu a elastinu

NOVÁ TECHNOLOGIE

NEINVAZIVNÍ LIFTING A OMLAZENÍ PLETI

RADIOFREKVENCE

Princip ošetření přístrojem **FRAXLIFT STUDIO PERFORMANCE** spočívá v cíleném zahřívání hlubších vrstev kůže pomocí frakčně rozdělené radiofrekvenční energie. Tato energie proniká přes povrch pokožky do vrstvy dermis, kde vytváří kontrolované tepelné mikrozóny, aniž by docházelo k významnému narušení epidermis.



Díky tomuto mechanismu dochází k efektivní stimulaci regeneračních procesů v kůži při zachování vysoké míry bezpečnosti.

Mechanismus účinku

- Vysílání radiofrekvenční energie o frekvenci 40,68 MHz
Přístroj generuje vysokofrekvenční elektromagnetické vlny, které se v tkáni mění na tepelnou energii.
- Pronikání energie do dermis
Energie prochází povrchovou vrstvou pokožky a cíleně působí v hlubších strukturách, kde se nachází kolagenová a elastinová vlákna.
- Vytváření kontrolovaných tepelných mikrozón
V dermis vznikají rovnoměrně rozložené tepelné body, které aktivují přirozené hojivé procesy.
- Minimální narušení povrchu pokožky
Epidermis zůstává neporušená, což snižuje riziko komplikací a zkracuje dobu regenerace.

Biologická reakce pokožky

Zahřátí tkáně spouští dva hlavní procesy:

1. **Okamžitá reakce**
Dochází ke kontrakci (stažení) stávajících kolagenových vláken, což vede k okamžitému, mírnému zpevnění pokožky.
2. **Dlouhodobá regenerace (neokolageneze)**
Aktivují se fibroblasty, které produkují nový kolagen a elastin. Postupně dochází k obnově struktury dermis v průběhu několika týdnů až měsíců.

Kolagen zajišťuje pevnost a strukturu pokožky, zatímco elastin odpovídá za její pružnost a schopnost návratu do původního stavu. Výsledkem je pevnější, hladší a mladistvější vzhled pleti.

Význam frekvence 40,68 MHz

Použitá frekvence 40,68 MHz umožňuje rovnoměrnou distribuci energie v ošetřované tkáni, přesnou kontrolu hloubky působení a efektivní prohřátí dermis bez přehřívání povrchu pokožky. Zároveň přispívá k vyššímu komfortu během ošetření.

Tato frekvence patří mezi standardně využívané radiofrekvenční pásmo, což zajišťuje stabilní a bezpečný výkon přístroje.

Charakter ošetření

Ošetření je neinvazivní, protože nedochází k porušení povrchu pokožky, nepoužívají se jehly ani chirurgické nástroje a není nutná doba rekonvalescence. Klient se může ihned po ošetření vrátit k běžným aktivitám.

**Zpevněte a vypněte pleť
s technologií frakční radiofrekvence**

**Estetický přístroj
pro lifting pleti
BeautyRelax
Studio Performance**

- ✓ Rychlá regenerace pleti
- ✓ Intenzivní liftingový účinek
- ✓ Nevyžaduje rekonvalescenci
- ✓ 3 aplikátory

NOVINKA

VIBRACE

Doplňková funkce vibrací u přístroje **FRAXLIFT STUDIO PERFORMANCE** nemá primárně terapeutický účinek, ale plní několik důležitých podpůrných funkcí, které zvyšují komfort a kvalitu ošetření.

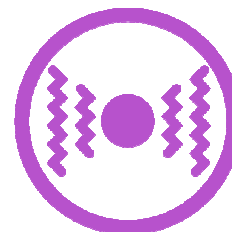

Význam funkce vibrací

1. ZVÝŠENÍ KOMFORTU BĚHEM OŠETŘENÍ

Vibrace pomáhají zmírnit vnímání tepla a případného nepříjemného pocitu při působení radiofrekvenční energie. Klient tak vnímá ošetření jako příjemnější a méně intenzivní.

2. ROZPTÝLENÍ VJEMŮ (ANALGETICKÝ EFEKT)

Jemné vibrace působí na nervová zakončení v pokožce a mohou částečně překrýt vjem tepla. Tento efekt je známý jako „gate control“ mechanismus, kdy mechanický podnět snižuje vnímání nepohodlí.

3. LEPŠÍ KONTAKT HLAVICE S POKOŽKOU

Vibrace napomáhají rovnoměrnějšímu přilnutí aplikační hlavičky k pokožce a usnadňují její plynulý pohyb po ošetřované oblasti.

4. PODPORA MIKROCIRKULACE

Mechanická stimulace může mírně podpořit prokrvení pokožky a tím přispět k lepší reakci tkáně na ošetření.

5. LEPŠÍ DISTRIBUCE KONTAKTNÍHO GELU

Vibrace pomáhají rovnoměrně rozprostřít vodivý gel po pokožce, což zajišťuje stabilnější přenos energie.

POPIS HLAVNÍ JEDNOTKY

1. Zdířka pro připojení konektoru aplikační hlavice
2. Hlavní tlačítko **ON/OFF**
3. Zdířka pro připojení napájecího kabelu
4. Mřížka chlazení přístroje
5. Mřížka chlazení přístroje



POPIS HLAVNÍ JEDNOTKY

1. Umístění šroubků pro držák hlavice
2. Mřížka chlazení přístroje

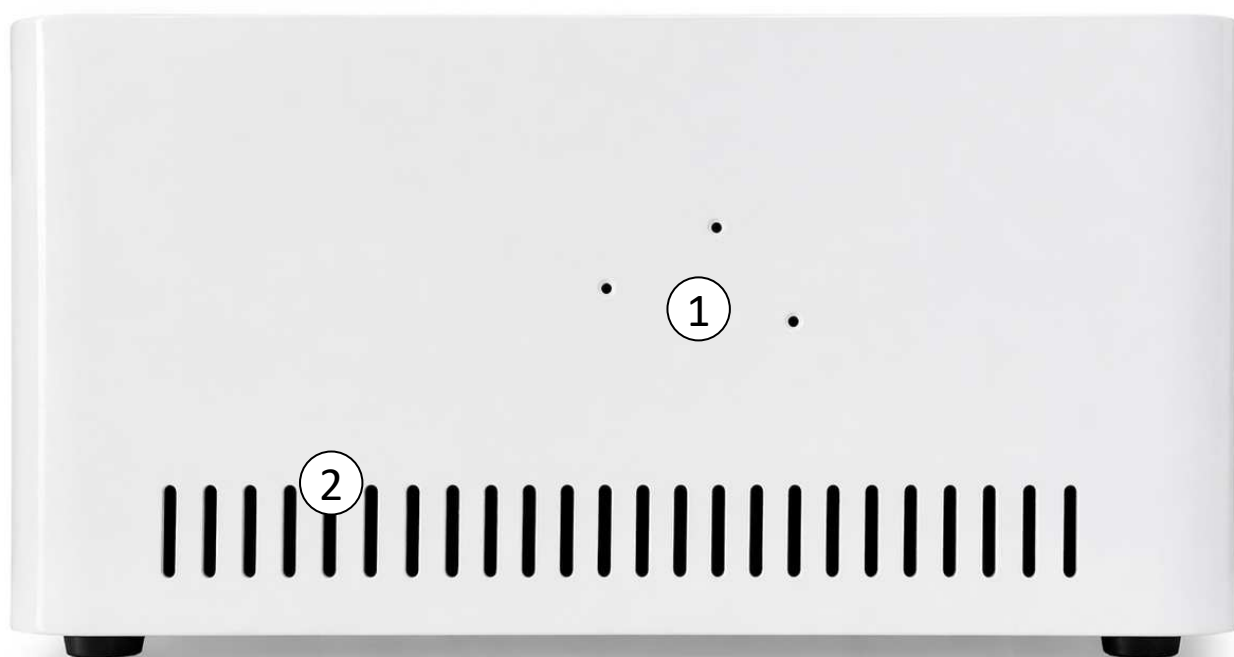

POPIS DISPLEJE

1 Indikátor energie
Zobrazuje aktuální úroveň dodané energie. Rozsah je 0–100 %. Hodnota v kilojoulech (kJ) udává celkové množství energie dodané během ošetření.

2 Průměrná hustota energie
Zobrazuje průměrnou hustotu energie v J/cm^2 .
Avg = průměr
 J/cm^2 = joule na centimetr čtvereční

3 Počet pulsů (REPs)
Zobrazuje celkový počet dodaných radiofrekvenčních pulsů během ošetření.
Rem = remaining (zbývající)

4 Intenzita ošetření (Treatment Level)
Nastavení úrovně výkonu radiofrekvence. Rozsah je 0–100 %. Vyšší hodnota = vyšší intenzita energie.

5 Tlačítka ovládání úrovně
+ Zvýšení úrovně ošetření
– Snížení úrovně ošetření
✓ Potvrzení nastavené úrovně
Slouží k úpravě a potvrzení požadované úrovně výkonu.

6 Úroveň vibrací
Nastavení intenzity vibrací (nízká / střední / vysoká / vypnuto). Vibrace zajišťují příjemnější pocit během ošetření.

7 Nastavení (ikona)
Vstup do nastavení přístroje, nastavení jazyka.

ARMED

Hold tip in full contact with skin until RF tone ends.

Delivered (kJ)
Avg: J/cm^2

REPs
Rem:

Treatment Level

Vibration Level
medium

0% 100%

off low medium high

POPIS DISPLEJE



Udržujte aplikátor v plném kontaktu s pokožkou, dokud neustane zvukový tón.

POPIS DISPLEJE



Pro spuštění stiskněte aktivační tlačítko na displeji nebo aplikační hlavici.

POPIS DISPLEJE



Probíhá ošetření...

Udržujte aplikátor v plném kontaktu s pokožkou, dokud neustane zvukový tón.

POPIS APLIKAČNÍ HLAVICE

1. Tlačítko pro uvolnění aplikátoru
2. Tlačítko **SNÍŽENÍ INTENZITY** radiofrekvence
3. Tlačítko **ZVÝŠENÍ INTENZITY** radiofrekvence
4. Tlačítko **PŘIPRAVENO**
5. Tlačítko změna **INTENZITY VIBRACE**



POPIS APLIKAČNÍ HLAVICE

1. Kontaktní piny pro připojení aplikátoru
2. Tlačítko pro uvolnění aplikátoru



POPIS APLIKAČNÍ HLAVICE

1. Spoušť
2. Tlačítko pro uvolnění aplikátoru



INSTALACE PŘÍSTROJE

1. Hlavní jednotku přístroje se vždy snažte umístit na rovnou pevnou plochu. Na bočních stranách hlavní jednotky jsou mřížky chlazení.
2. Vždy dbejte na to, aby tato část přístroje nebyla zakryta jakoukoliv bariérou. Je třeba ponechat určitý volný prostor, aby mohl vzduch přirozeně cirkulovat. Pokud byste vytvořili mechanickou bariéru, přístroj by neměl dostatečnou možnost chlazení a došlo by k jeho přehřátí a nenávratnému poškození.
3. Při plánování umístění přístroje berte v potaz dva základní aspekty. Umístění by mělo vycházet z délky nabíjecího kabelu. Napájecí kabel by neměl být příliš napnutý. Přístroj by měl být umístěn tak, aby kabel spojující aplikační hlavici s hlavní jednotkou nebyl při aplikaci obličeje příliš napnutý. Snažte se vyvarovat převrácení základny přístroje případnému spadnutí na zem.
4. Výměnu aplikátoru můžete provádět, i když je přístroj zapnutý.
5. K napájení přístroje používejte výhradně kabel, který je součástí balení.
6. Napájecí kabel přístroje používejte přes prodlužovací kabel s tlačítkem **ON/OFF**. Tlačítko slouží jako hlavní tlačítko pro kompletní vypnutí přístroje.



INSTALACE APLIKÁTORU

- Aplikátor aplikační hlavice je možné snadno vyměnit.
- Stiskněte dvě tlačítka na boční straně hlavice současně.
- Tahem vysuňte aplikátor. Nebojte se použít trošku více síly. Kazetu vytáhněte směrem dle černé šipky.
- Nový aplikátor zasuňte nazpět. Aplikátor zasuňte nazpět tlakem dle žluté šipky.



ŽIVOTNOST VYMĚNITELNÉHO APLIKÁTORU



Životnost aplikátoru je stanovena výrobcem na určitý počet pulzů na **3000** z technických, bezpečnostních a hygienických důvodů.

1. Opotřebení komponent

Každý pulz představuje průchod radiofrekvenční energie a zároveň tepelné zatížení aplikační plochy. Postupem času dochází k přirozenému opotřebení materiálu, zejména vodivých částí. To může vést ke snížení kvality přenosu energie a k nerovnoměrnému zahřívání.

2. Stabilita a přesnost energie

Přístroj je kalibrován tak, aby každý pulz měl přesně definovanou hodnotu energie. Po překročení stanoveného limitu může docházet ke kolísání výkonu, což může negativně ovlivnit účinnost ošetření nebo zvýšit riziko nadměrného zahřátí tkáně.

3. Bezpečnost klienta

Omezení počtu pulzů slouží jako ochranný mechanismus. Při nadměrném opotřebení aplikátoru by mohlo dojít k nepředvídatelnému chování zařízení, včetně rizika lokálního přehřátí nebo podráždění pokožky.

4. Hygienické hledisko

Aplikační hlavice přichází opakovaně do kontaktu s pokožkou a je pravidelně dezinfikována. Postupem času se může zhoršovat její povrchová kvalita, což může mít vliv na hygienickou bezpečnost.

5. Výrobní a kalibrační limit

Výrobce testuje aplikátor na konkrétní počet pracovních cyklů, při kterých garantuje jeho správnou funkci, bezpečnost a výkon. Po překročení tohoto limitu již nelze tyto parametry spolehlivě zajistit.

OVLÁDÁNÍ PŘÍSTROJE

1. Přístroj připojte k napájecímu kabelu přes prodlužovací kabel. Na prodlužovacím kabelu stiskněte tlačítko **ON/OFF**.
2. Přístroj zapnete stiskem tlačítka **ON/OFF** na zadní straně přístroje. Přístroj se nyní nachází v pohotovostním režimu.
3. Zvolte aplikátor, se kterým chcete pracovat.
4. Pomocí tlačítek **(+)** a **(-)** si můžete nastavit výkon působení radiofrekvence. Hodnotu „**TREATMENT LEVEL**“ si můžete nastavit na dotykovém displeji nebo pomocí tlačítek na ovládacím panelu aplikační hlavy. Po nastavení intenzity potvrďte výběr tlačítkem **PŘIPRAVENO (READY)**.
5. Pomocí tlačítka **VIBRACE** si můžete nastavit působení vibrační masáže. K dispozici jsou 3 úrovně intenzity – **nízká, střední, vysoká (LOW, MEDIUM, HIGH)**. Vibrace mohou být také vypnuty (**OFF**).
6. Nastavení intenzity radiofrekvence a vibrací si můžete v průběhu aplikace na pleti měnit.
7. **V rámci udržení co nejdelší životnosti přístroje doporučujeme po skončení používání aplikační hlavy ponechat přístroj v pohotovostním režimu alespoň v délce 5 minut. Zapnutý ventilátor má tak dostatečný časový prostor přístroj plynule ochladit.**
8. Pro vypnutí přístroje použijte tlačítko **ON/OFF** na boční straně přístroje.

POUŽITÍ NA KLIENTOVI KROK ZA KROKEM

VSTUPNÍ KONZULTACE A VYHODNOCENÍ

- Provedte krátkou anamnézu (zdravotní stav, kontraindikace, citlivost pleti).
- Zhodnoťte typ pleti:
 - tenká / citlivá
 - normální
 - silnější / mastná
- Určete cílovou oblast a očekávání klienta.
- Informujte klienta o:
 - průběhu ošetření
 - pocitech (teplo, jemné vibrace)
 - možném přechodném zarudnutí

Důležité:

Nikdy nezačínajte ošetření bez vyloučení kontraindikací.

PŘÍPRAVA KLIENTA A PRACOVNÍHO PROSTŘEDÍ

- Klient by měl být v pohodlné poloze (leh nebo pololeh).
- Vlasy zajistěte čelenkou nebo krytkou.
- Odstraňte kovové předměty (náušnice, řetízky apod.).
- Připravte si:
 - dezinfekci
 - kontaktní gel
 - tampony / ubrousky
 - závěrečnou péči

PŘÍPRAVA POKOŽKY

- Důkladně odliďte pleť.
- Vyčistěte pokožku (odstranění mazu a nečistot).
- Případně dezinfikujte.
- Pokožka musí být:
 - čistá
 - suchá
 - bez krémů a olejů

APLIKACE KONTAKTNÍHO GELU

- Naneste dostatečnou vrstvu vodivého gelu.
- Gel rovnoměrně rozetřete po celé ošetřované oblasti.
- Zajistěte hladký skluz hlavice.

Tipy z praxe:

- Nedostatek gelu = nepříjemný pocit a horší efekt
- Příliš tenká vrstva = riziko přehřátí
- Gel během ošetření průběžně doplňujte

NASTAVENÍ PŘÍSTROJE

- Zapněte přístroj.
- Zvolte:
 - úroveň výkonu (Treatment Level)
 - případně vibrace

Doporučení:

- Začněte vždy na nižší intenzitě
- Postupně zvyšujte dle tolerance klienta
- Citlivé oblasti (okolí očí, čelo) → nižší výkon
- Silnější oblasti (tváře, kontury) → lze vyšší výkon

TECHNIKA OŠETŘENÍ („RAZÍTKOVÁNÍ“)**Základní princip:**

- Aplikátor přikládejte kolmo na pokožku
- Každý dotyk = 1 pulz
- Postupujte systematicky bod po bodu

Správný postup:

- Pracujte v řadách (např. horizontálně nebo vertikálně)
- Dodržujte rovnoměrné rozestupy (nepřekrývejte body)
- Postupujte pomalu a kontrolovaně

Doporučené pořadí:

1. čelo
2. spánky
3. tváře
4. nosoretní rýhy
5. linie čelisti
6. brada
7. krk (s opatrností)

ZÁSADY BEZPEČNÉ PRÁCE

- Nikdy neaplikujte na:
 - oční víčka
 - rty
 - oblast štítné žlázy
 - poraněnou nebo zanícenou pokožku
- Nepřekrývejte pulzy (riziko přehřátí)
- Nenechávejte hlavici na jednom místě
- Sledujte reakci pokožky (mírné zarudnutí je normální)

KONTROLA BĚHEM OŠETŘENÍ

- Pravidelně komunikujte s klientem:
 - Je pocit komfortní?
 - Není příliš horko?
- Sledujte:
 - zarudnutí
 - citlivost
 - reakci pleti

V případě nepohodlí:

- snižte intenzitu
- přidejte gel
- případně ošetření přerušete

DOBA OŠETŘENÍ

Obličej

Ošetření obličeje obvykle vyžaduje přibližně **100–120 pulzů**.

Doba ošetření je přibližně 10–15 minut.

Krk

Pro oblast krku se používá přibližně **30–50 pulzů**.

Ošetření trvá přibližně 5–8 minut.

Dekolt

Ošetření dekoltu vyžaduje zhruba **60–80 pulzů**.

Doba ošetření je přibližně 8–10 minut.

Tělo (např. břicho, stehna)

U větších partií těla je potřeba více než **200 pulzů**.

Doba ošetření je přibližně 15–20 minut.

Poznámka:

Neznamená, že delší ošetření = lepší výsledek.

UKONČENÍ OŠETŘENÍ

- Vypněte přístroj
- Odstraňte gel (tampon, ubrousek)
- Zkontrolujte pokožku

NÁSLEDNÁ PÉČE

- Aplikujte:
 - hydratační sérum
 - zklidňující krém

Doporučení pro klienta:

- vyhnout se slunci (SPF nutností)
- vyhnout se sauně, soláriu, horku (5–7 dní)
- nepoužívat agresivní kosmetiku
- dostatečně hydratovat pleť

HYGIENA A ÚDRŽBA

- Po každém klientovi:
 - dezinfikujte hlavici
 - očistěte přístroj
- Pravidelně kontrolujte:
 - stav aplikátoru
 - počet pulzů

FREKVENCE APLIKACE DLE VĚKU A PLETI

1. STARTOVACÍ FÁZE (INDUKČNÍ KÚRA)

Cílem je aktivace kolagenu při maximálním respektování regeneračních procesů pokožky.

- **Věk 25–35 let (prevence, první známky stárnutí)**
 - Frekvence: 1× za **14–20 dní**
 - Počet ošetření: 3–4
 - Zaměření: prevence, sjednocení struktury pleti
- **Věk 35–45 let (viditelné známky stárnutí)**
 - Frekvence: 1× za **14–20 dní**
 - Počet ošetření: 4–5
 - Zaměření: zpevnění, jemný lifting, vrásky
- **Věk 45+ (pokročilé známky stárnutí)**
 - Frekvence: 1× za **14–20 dní**
 - Počet ošetření: 5–6
 - Zaměření: lifting, remodelace tkáně, zlepšení kontur
- **Oslabená nebo problematická pleť**
 - Frekvence: 1× za **18–20 dní**
 - Počet ošetření: 4–6
 - Důraz na šetrnost a nižší intenzitu

2. UDRŽOVACÍ FÁZE

Efekt ošetření se postupně rozvíjí v čase, proto je vhodné intervaly výrazně prodloužit.

- **Standardní režim:**
 - Frekvence: 1× za **8–12 týdnů**
- **Vyšší věk / ochablá pleť:**
 - Frekvence: 1× za **6–8 týdnů**
- **Prevence (mladší klienti):**
 - Frekvence: 1× za **10–14 týdnů**

Klíčové principy

- Kolagenová remodelace probíhá **několik týdnů až měsíců**
- Efekt ošetření se postupně zlepšuje (2–6 měsíců po kúře)
- Častější aplikace neznamená lepší výsledek
- Delší intervaly vedou k přirozenějšímu a kvalitnějšímu efektu
- Pleť musí mít dostatek času na regeneraci

Shrnutí

- Startovací fáze: 3–6 ošetření v intervalu **14–20 dní**
- Udržovací fáze: 1× za **6–12 týdnů**
- Dlouhodobý efekt: postupné zlepšení až **2–6 měsíců**

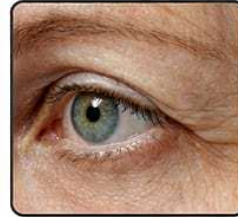
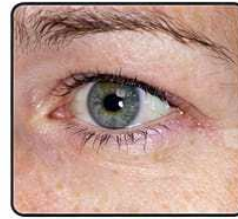



DOPORUČENÁ METODA POHYBU PO PLETI

Při použití aplikační hlavice na vybrané části pleti je třeba vždy vycházet z optimálního načasování délky kontaktu aplikační hlavice s pletí a vhodného dávkování výkonu radiofrekvenčních vln. V tomto směru si můžete pohyby přizpůsobit podle sebe. V případě aplikace na druhé osobě aktivní komunikací sledujte míru, jakou vnímá projev tepla působením radiofrekvence. Zde jsou doporučené dvě možnosti práce s aplikační hlavici:

plynulý pohyb

Aplikační hlavici se pohybujte po pleti delšími i kratšími úseky. Pomocí volné ruky si - pokud je to možné - pokožku co nejvíce napněte. Pohyb po pleti bude mnohem snadnější. Vždy dbejte na to, aby byla pokožka **co nejlépe hydratovaná** pomocí sonogelu. **Nikdy nepoužívejte stimulaci pleti aplikační hlavici „na sucho“.** Při stimulaci pleti plynulým pohybem je celkově zkrácen čas kontaktu aplikačních kolíčků s konkrétním místem. **Při konstantním nastavením úrovně intenzity radiofrekvence můžete při rychlejším pohybu vnímat menší míru působení radiofrekvence ve srovnání s pomalejším pohybem.**

razítkování

Při aplikaci vždy postupujte tak, že aplikační hlavici přidržíte na pleti maximálně v časovém rozsahu několika sekund (tzv. razítkováním). Intenzitu přidávejte vždy podle pocitu. Aplikace pleti by nikdy neměla být nesnesitelně bolestivá. Akceptovatelné je pouze pocit vnímání tepla na snesitelné úrovni. Pokud budete aplikační hlavici držet na pleti příliš dlouho a navíc budete mít nastavenou nejvyšší úroveň aplikace, přístroj je dostatečně výkonný na to, aby vaši pleť nepříjemně poranil. Proto prosím přistupujte k aplikaci s maximální pečlivostí a šetrností.



METODA APLIKACE OBLIČEJE A KRKU

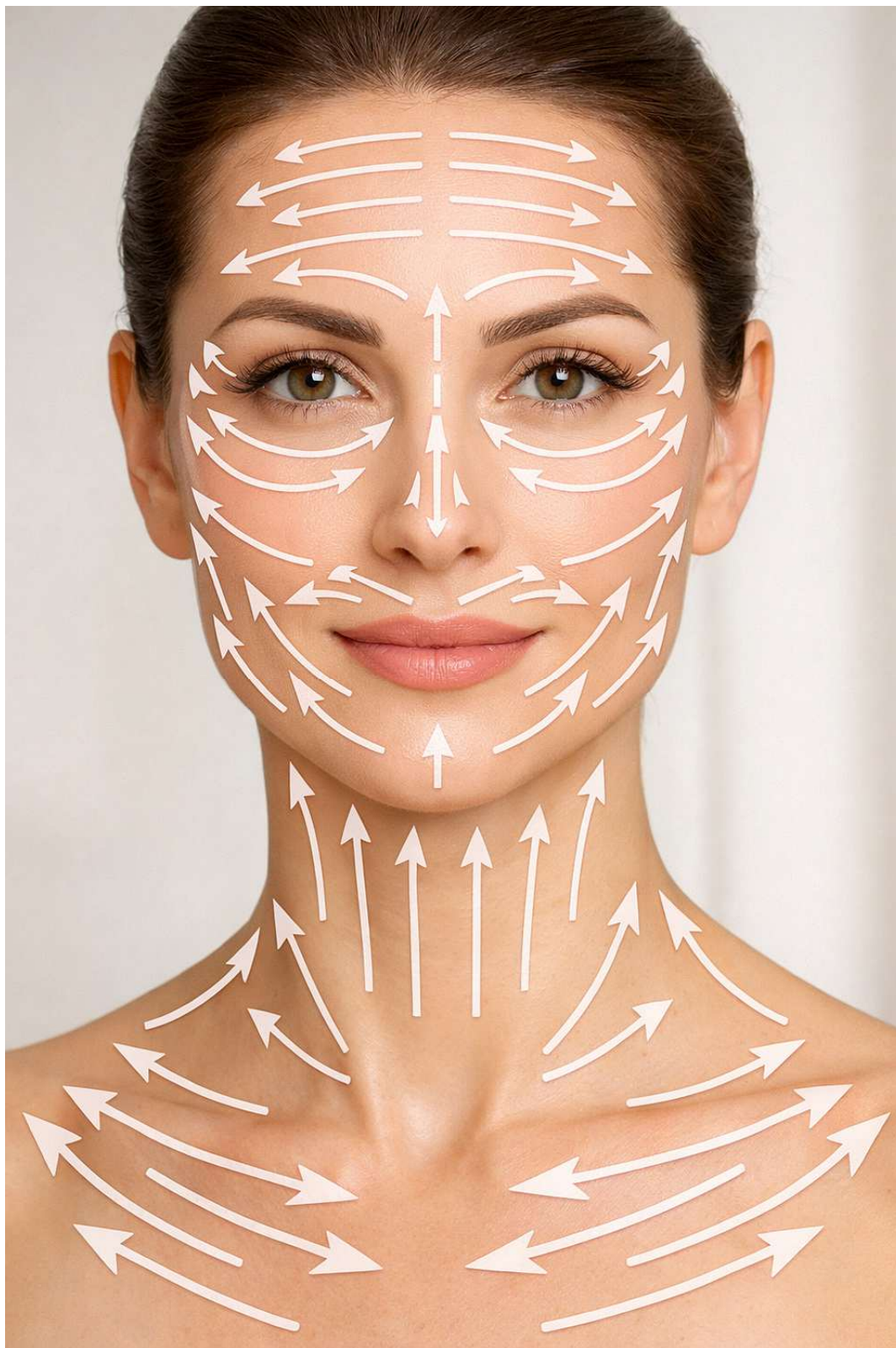

METODA APLIKACE OBLIČEJE A KRKU

1. Čelo

- Pohybuj hlavicí **od středu čela směrem do stran k vlasové linii**
- Pohyby jsou **vodorovné, plynulé a lehce tažené ven**
- Postupuj po čele **odspodu nahoru**, aby byla pokryta celá plocha

2. Oblast mezi obočím (kořen nosu)

- Ved' hlavicí **od kořene nosu směrem vzhůru ke středu čela**
- Pohyb je **rovný, jemný a tažený nahoru**

3. Nos

- Začni u kořene nosu
- Pohybuj se **směrem dolů po hřbetu nosu**
- Po stranách nosu ved' pohyby **lehce šikmo ven směrem k tvářím**

4. Oční okolí (mimo oční víčka)

- Pohyby ved' **po kostním okraji očnice**, nikdy ne přímo na víčko
- Začni u vnitřního koutku oka
- Pokračuj **obloukovým pohybem směrem ven a lehce nahoru k spánkům**
- Pohyb je **velmi jemný, pomalý a plynulý**

5. Tváře

- Začni u nosu
- Pohybuj hlavicí **směrem ven k uším a lehce nahoru**
- Pohyby mohou být:
 - obloukové
 - nebo krátké tahy směrem vzhůru
- Cílem je **podpora liftingového efektu**

6. Oblast nad horním rtem

- Neaplikuj přímo na rty
- Pohybuj hlavicí **od středu nad horním rtem směrem šikmo nahoru k nosním křídlům**
- Pohyb je **jemný a krátký**

METODA APLIKACE OBLIČEJE A KRKU

7. Okolí úst

- Začni u koutků úst
- Veď pohyb **směrem ven a lehce nahoru**
- Vyhni se přímému kontaktu se rty
- Pohyby jsou **obloukové, zjemňující mimické linie**

8. Brada a oblast pod bradou

- Na bradě veď pohyby **od středu brady do stran**
- Pod bradou pohybuj hlavicí **směrem vzhůru k čelisti**
- Pohyby jsou **tažené nahoru**, podporující zpevnění kontur

9. Krk

- Pohyby veď **od spodní části krku směrem vzhůru k bradě**
- Na stranách krku můžeš vést pohyb **šikmo nahoru**
- Vyhni se silnému tlaku v oblasti štítné žlázy

10. Dekolt

- Začni u středu dekoltu
- Pohybuj hlavicí **směrem ven k ramenům**
- Pohyby jsou **široké, plynulé a jemně tažené**

Obecná doporučení

- Pohyby jsou vždy **plynulé, pomalé a kontrolované**
- Netlač, nech hlavicí klouzat po pleti

Vždy se snaž pohybovat **směrem nahoru nebo ven**, nikoli dolů



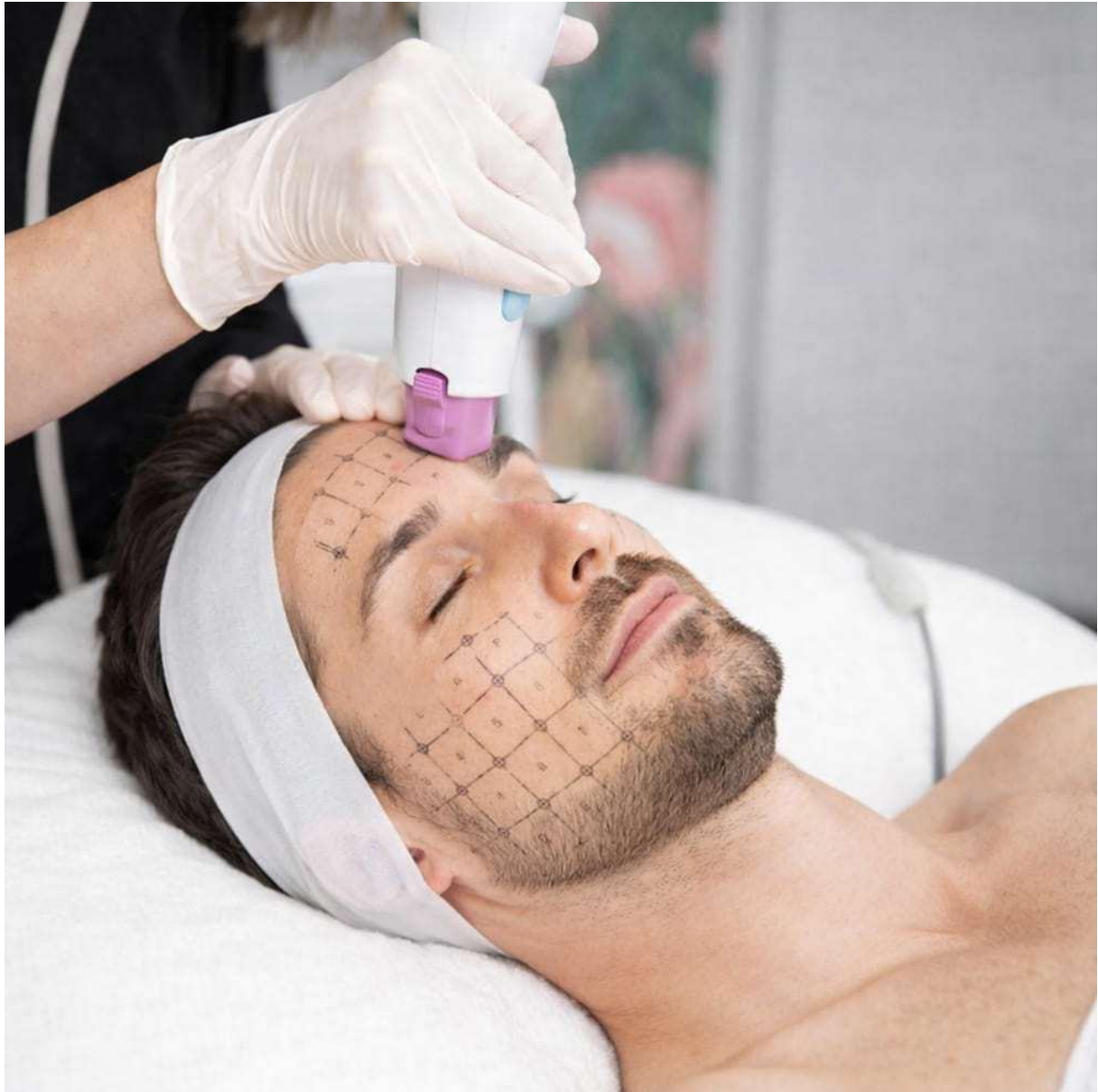



MAPA CITLIVOSTI PLETI

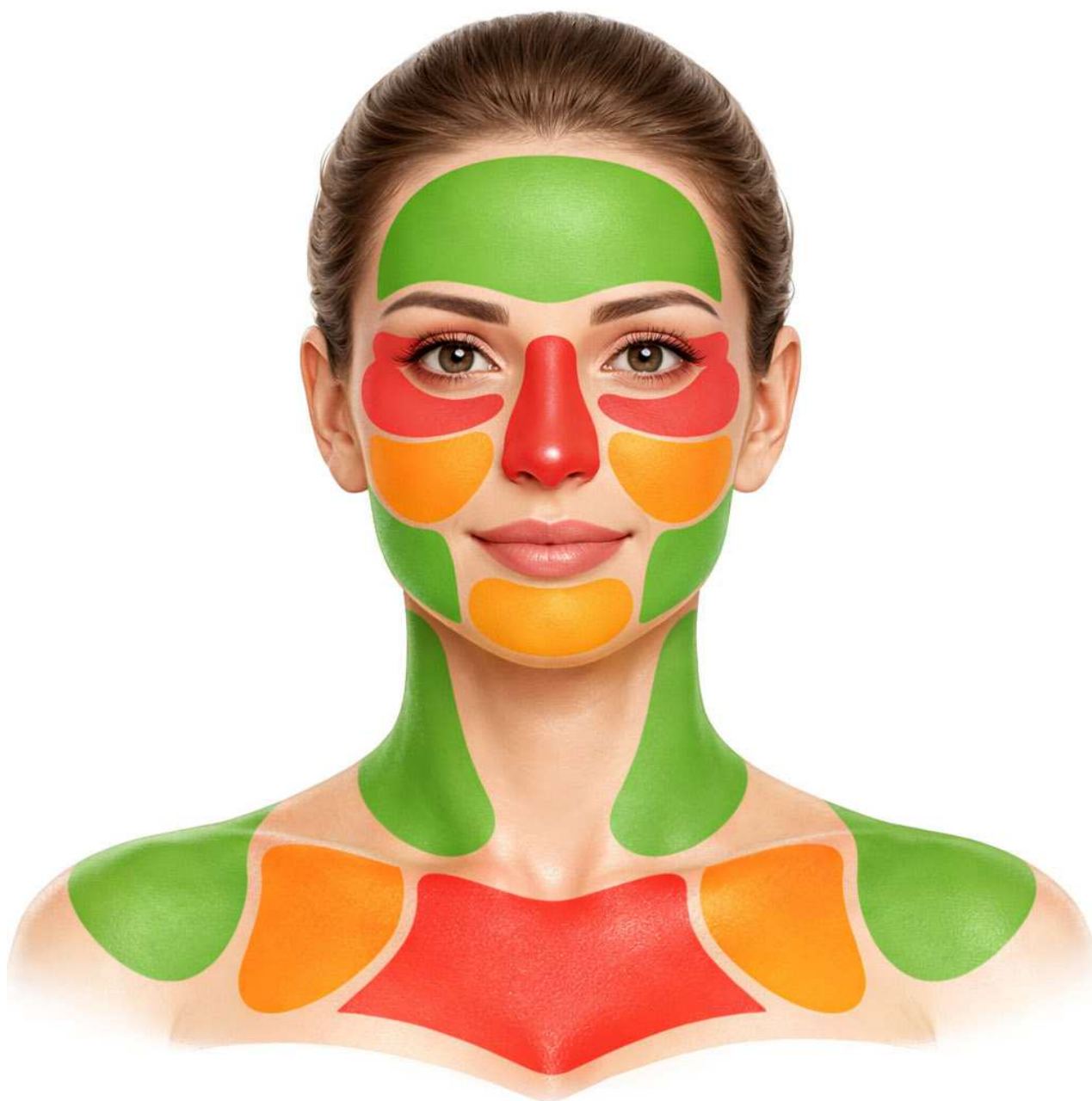

 **NÍZKÁ CITLIVOST**

 **STŘEDNÍ CITLIVOST**

 **VYSOKÁ CITLIVOST**

OBLASTI POUŽITÍ NA TĚLE

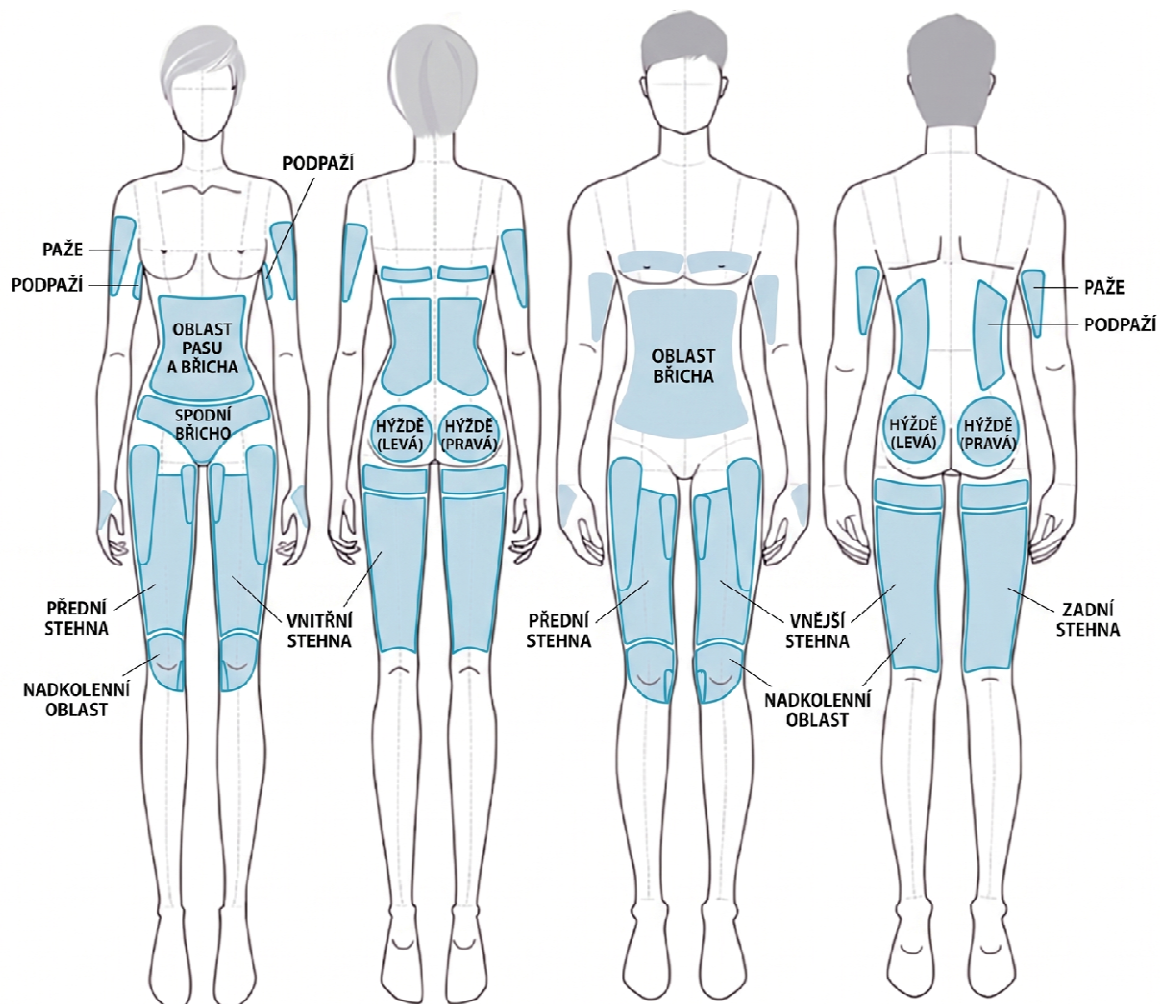

DŮLEŽITÉ POKYNY POUŽÍVÁNÍ RADIOFREKVENCE

Péče o pleť po použití radiofrekvence je klíčová pro maximalizaci výsledků a minimalizaci možných nežádoucích účinků. Radiofrekvence stimuluje kolagen a elastin v hlubších vrstvách pokožky, čímž přispívá k jejímu omlazení a zpevnění. Zde jsou doporučení pro následnou péči o pleť:

1. HYDRATACE A VÝŽIVA PLETI

- **Hydratace** je klíčová, protože radiofrekvence může pokožku lehce vysušit. Používejte hydratační krémy nebo séra obsahující **kyselinu hyaluronovou**, která zadrží vlhkost v pokožce.
- Pro podporu obnovy pleti můžete přidat krémy nebo séra s **antioxidanty**, jako jsou **vitamíny C a E**.

2. VYHÝBÁNÍ SE SLUNEČNÍMU ZÁŘENÍ

- Po aplikaci je pokožka citlivější na sluneční záření, proto je nutné se vyhnout přímému slunci alespoň **48 hodin** po proceduře.
- Vždy používejte **krémy s vysokým ochranným faktorem (SPF 30 nebo vyšší)**, abyste zabránili vzniku pigmentových skvrn.

3. ZKLIDNĚNÍ POKOŽKY

- Může se objevit mírné zarudnutí nebo pocit tepla, což je běžné. K uklidnění použijte produkty obsahující **aloe vera**, **panthenol** nebo **výtažek z heřmánku**, které mají protizánětlivé vlastnosti.
- **Chladivé masky** mohou také pomoci snížit zarudnutí a zklidnit podrážděnou pokožku.

4. VYHNĚTE SE AGRESIVNÍ KOSMETICE

- Alespoň 3–5 dní po aplikaci se vyhněte produktům obsahujícím **retinoidy**, **AHA/BHA kyseliny** nebo jiné aktivní složky, které mohou být pro pokožku dráždivé.
- Je lepší používat jemné, neparfémované přípravky, aby se pleť mohla přirozeně regenerovat.

5. DOSTATEK HYDRATACE ORGANISMU

- Pití dostatečného množství vody (alespoň 2–3 litry denně) podpoří celkovou regeneraci pokožky a pomůže udržet její zdravý vzhled.

6. VYHNĚTE SE HORKÝM KOUPELÍM A SAUNÁM

- Alespoň 48 hodin po aplikaci je dobré vyhnout se nadměrnému teplu, jako jsou **horké koupele**, **sauny** nebo **intenzivní cvičení**, protože teplo může zvýšit zarudnutí a podráždění pleti.

Radiofrekvence zahřívá hlubší vrstvy kůže, čímž stimuluje tvorbu kolagenu, ale krátkodobě může způsobit výrazný pocit tepla.

CO JE NORMÁLNÍ PO APLIKACI

- zarudnutí (obvykle ustoupí do 1–24 hodin),
- pocit tepla nebo „horké pleti“,
- mírný otok,
- jemná citlivost.

JAK POKOŽKU CO NEJLÉPE ZKLIDNIT

1) Chladit, ale ne ledem přímo

- Použijte **chladivý gelový sáček** nebo **studený obklad** zabalený v látce
- Chladte přibližně 5 až 10 minut v intervalech
- Nepřikládejte led přímo na kůži – může to způsobit podráždění či poškození

2) Nanést zklidňující přípravky

Vhodné jsou:

- **aloe vera gel** (čistý, bez parfemace),
- **panthenol** (např. ve formě pěny nebo krému),
- **termální voda ve spreji**,
- produkty s **niacinamidem** (snižuje zarudnutí),
- lehké **hydratační krémy bez alkoholu a parfemace**.

Vyhňte se:

- aktivním látkám jako **retinol, AHA/BHA kyseliny, vitamín C**,
- parfémovaným nebo mastným krémům.

3) Vyhnut se teplu 24–48 hodin

To znamená:

- sauna
- solárium
- horké sprchy
- intenzivní sportování (zvýšení teploty a pocení prodlouží zarudnutí)
- přímé slunce

4) Neškrábat a nedráždit pokožku

- Nemačkejte, nedrhňte, nepoužívejte peelingy.
- Pleť ponechejte v klidu.

5) Použít SPF

- Pokud jdete ven, naneste **SPF 30–50**, i když je zataženo.
- Pleť je po radiofrekvenci citlivější na UV záření.

JAK DLOUHO MŮŽE POCIT TEPLA TRVAT?

- Běžné reakce odezní během **několika hodin až jednoho dne**.
- Citlivé pleti to může být **až 48 hodin**.

POZNÁMKY K POUŽÍVÁNÍ PŘÍSTROJE

• Příprava pokožky

Před každým ošetřením pleť důkladně vyčistěte a odlíčte. Odstraňte veškeré nečistoty, maz a zbytky kosmetiky, které by mohly bránit správnému přenosu radiofrekvenční energie. Pro šetrné dočištění lze využít například ultrazvukovou špachtli. Nevhodné je použití agresivních metod (např. diamantová mikrodermabraze) bezprostředně před ošetřením.

• Aplikace gelu

Kontaktní gel (např. SONOGEL) aplikujte postupně po jednotlivých partiích, nikoli na celý obličej najednou. Gel se během ošetření částečně vstřebává a vysychá, proto jej průběžně doplňujte, aby byla pokožka stále dostatečně kluzká a chráněná.

• Komfort klienta

Pokud je ošetření v některé oblasti nepříjemné i při nízké intenzitě, upravte postup – snižte výkon, zkratěte kontakt hlavice s pokožkou nebo danou oblast vynechejte. Vždy respektujte subjektivní vnímání klienta.

• Ochlupení v ošetřované oblasti

Ošetřovaná partie by měla být bez výrazného ochlupení. To zajišťuje lepší kontakt hlavice s pokožkou a efektivnější přenos energie.

• Nastavení intenzity

Při prvním kontaktu hlavice s pokožkou vždy začínejte na nejnižší intenzitě. Postupně ji zvyšujte podle tolerance klienta. Aplikace by měla být zřetelně vnímatelná (pocit tepla), ale nikdy bolestivá.

• Tepelný efekt

Během ošetření dochází k zahřívání pokožky. V případě nadměrného tepla nebo diskomfortu přerušte aplikaci a nechte pokožku krátce vychladnout.

• Komunikace při práci s klientem

Při ošetření druhé osoby je nezbytná průběžná komunikace. Ošetření musí být vždy komfortní a nesmí překročit hranici snesitelnosti.

• Celoroční použití

Přístroj je vhodný pro celoroční použití. Po ošetření však doporučujeme nevystavovat pokožku okamžitě extrémním teplotám (chlad, mráz) a vyčkat, než se teplota pleti přirozeně stabilizuje.

- **Vyhnutí se rizikovým místům**

Neaplikujte na velká mateřská znaménka, kožní výrůstky ani jiné výrazné kožní útvary.

- **Zaškolení obsluhy**

Při komerčním použití doporučujeme nejprve vyzkoušet ošetření na vlastní pokožce.

Obsluha tak získá lepší cit pro nastavení intenzity a vnímání účinku.

- **Technologie přístroje**

Přístroj využívá frakční radiofrekvenční technologii, která působí především ve vrstvě dermis a stimuluje tvorbu kolagenu a elastinu.

- **Kosmetika po ošetření**

Bezprostředně po ošetření nepoužívejte agresivní nebo parfemované přípravky. Vhodné jsou zklidňující a hydratační produkty.

- **Holení u mužů**

Nedoporučuje se ošetření bezprostředně před holením. Dodržte časový odstup alespoň několik hodin.

- **Teplo po ošetření**

Po aplikaci se vyhněte horké vodě, sauně a dalším zdrojům tepla po dobu alespoň 24 hodin.

- **Technika aplikace**

Doporučenou metodou je tzv. „razítkování“ (bodová aplikace pulzů). Je možné použít i plynulé pohyby, vždy však musí být ošetření rovnoměrné a systematické.

- **Opakování aplikace**

Stejnou oblast lze ošetřit opakovaně, vždy však s ohledem na intenzitu a dobu působení, aby nedošlo k přehřátí pokožky.

- **Zklidnění pokožky**

Po ošetření lze pokožku jemně ochladit (např. chladivým tamponem). Není to nutné, ale může to zvýšit komfort klienta.

- **Hydratace**

Po ošetření je důležité zvýšit hydrataci pokožky. Doporučuje se použití hydratačních a regeneračních přípravků i v následujících dnech.

ÚDRŽBA A HYGIENA PROVOZU

1. Čištění po každém použití

Po každém ošetření je nutné odstranit zbytky kontaktního gelu a nečistot z aplikační hlavice.

- Odstraňte zbytky gelu nebo jiného aplikovaného přípravku.
- Povrch hlavice jemně otřete měkkým, suchým hadříkem (např. mikrovlákno) nebo vatovým tamponem.
- V případě zaschlého gelu použijte mírně navlhčený ubrousek bez alkoholu, určený pro citlivé povrchy nebo elektroniku.

2. Dezinfekce

Při profesionálním nebo sdíleném použití je nutné provádět pravidelnou dezinfekci aplikační hlavice.

Postup dezinfekce:

- Naneste isopropylalkohol (70–80 %) na čistý hadřík nebo tampon.
- Nikdy neaplikujte dezinfekci přímo na hlavici.
- Jemně otřete povrch hlavice bez nadměrného tlaku.
- Nechte hlavici volně oschnout (alkohol se rychle odpaří).

Upozornění:

Nepoužívejte agresivní chemické prostředky, jako jsou aceton, čpavek, chlor nebo jiné rozpouštěče, které by mohly poškodit povrch hlavice.

3. Ochrana před vlhkostí

- Aplikační hlavici nikdy neponořujte do vody ani jiných kapalin.
- Zabraňte vniknutí vlhkosti do přístroje.
- Po čištění vždy hlavici důkladně osušte suchým hadříkem.

4. Dlouhodobá údržba

- Pokud přístroj delší dobu nepoužíváte, doporučuje se ošetřit kovové části hlavice tenkou vrstvou vhodného antiseptického přípravku (např. lékařský alkohol) jako prevence oxidace.
- Přístroj skladujte v suchém, čistém prostředí při pokojové teplotě.
- Chraňte jej před prachem, vlhkostí a extrémními teplotami.

5. Bezpečnostní upozornění

- Neponořujte hlavici do vody ani čisticích roztoků.
- Nepoužívejte abrazivní materiály (kartáče, drátěnky).
- Nepoužívejte horkou vodu ani páru.
- Zabraňte mechanickému poškození hlavice.

Doporučení pro prodloužení životnosti

- Čistěte hlavici bezprostředně po každém použití, aby nedocházelo k zaschnutí gelu.
- Používejte pouze doporučené dezinfekční prostředky (isopropylalkohol).
- Pravidelně kontrolujte stav hlavice (např. praskliny, opotřebení, změna povrchu).
- V případě poškození přístroj nepoužívejte a kontaktujte servis.

NEJČASTĚJŠÍ OTÁZKY A ODPOVĚDI

JE OŠETŘENÍ BOLESTIVÉ?

Ošetření je obecně velmi dobře snášeno. Klient vnímá především pocit příjemného až intenzivnějšího tepla v ošetřované oblasti. Díky možnosti nastavení výkonu lze intenzitu přizpůsobit individuální citlivosti. Při správném použití by ošetření nemělo být bolestivé. Pokud se objeví nepříjemný nebo pálivý pocit, je nutné snížit intenzitu nebo doplnit kontaktní gel.

JAK RYCHLE UVIDÍM VÝSLEDKY?

První efekt (mírné zpevnění a vypnutí pleti) může být patrný ihned po ošetření díky stažení kolagenových vláken. Hlavní efekt se však rozvíjí postupně, protože dochází k novotvorbě kolagenu. Tento proces trvá několik týdnů až měsíců, obvykle 2–6 měsíců po sérii ošetření.

JAK ČASTO MOHU PŘÍSTROJ POUŽÍVAT?

Frekvence použití závisí na věku a stavu pleti. Ve startovací fázi se doporučuje ošetření 1× za 14–20 dní. Po dokončení kúry se přechází do udržovací fáze, kdy stačí aplikace 1× za 6–12 týdnů. Příliš časté používání nevede k lepším výsledkům a může pleť zbytečně zatěžovat.

JE NUTNÉ POUŽÍVAT KONTAKTNÍ GEL?

Ano, použití vodivého gelu je naprosto nezbytné. Gel zajišťuje správný přenos radiofrekvenční energie do pokožky, snižuje tření mezi hlavicí a pletí a zároveň chrání pokožku před přehřátím. Bez gelu nelze přístroj bezpečně ani efektivně používat.

CO SE STANE, KDYŽ GEL NEPOUŽIJÍ?

Bez gelu dochází k výraznému zhoršení přenosu energie, ošetření je neefektivní a může být nepříjemné. Zároveň hrozí zvýšené riziko podráždění nebo přehřátí pokožky. Použití přístroje bez gelu se nedoporučuje.

NA JAKÉ OBLASTI LZE PŘÍSTROJ POUŽÍT?

Přístroj je primárně určen pro ošetření obličeje, krku a dekoltu. Aplikaci lze rozšířit i na vybrané partie těla, vždy však s ohledem na zkušenosti obsluhy a bezpečnost použití.

KTERÉ OBLASTI JSOU ZAKÁZANÉ?

Ošetření nesmí být prováděno na očních víčkách, rtech, v oblasti štítné žlázy ani na poraněné, zanícené nebo infekční pokožce. Tyto oblasti jsou citlivé nebo rizikové z hlediska bezpečnosti.

MOHU OŠETŘIT OČNÍ OKOLÍ?

Ano, ale pouze v oblasti kostního okraje očnice. Ošetření musí být velmi jemné a s nízkou intenzitou. Nikdy neaplikujte přímo na oční víčka nebo příliš blízko oka.

JE OŠETŘENÍ VHODNÉ PRO VŠECHNY TYPY PLETI?

Ano, přístroj je vhodný pro většinu typů pleti. Výjimku tvoří případy uvedené v kontraindikacích (např. aktivní záněty, infekce, některá onemocnění). U citlivé pleti je nutné pracovat s nižší intenzitou.

JAK DLOUHO TRVÁ JEDNO OŠETŘENÍ?

Doba ošetření závisí na ošetřované oblasti. Obličej trvá přibližně 10–15 minut, krk 5–8 minut a dekolt 8–10 minut. Větší partie těla mohou vyžadovat delší čas.

CO JE NORMÁLNÍ REAKCE PO OŠETŘENÍ?

Po ošetření se může objevit mírné zarudnutí, pocit tepla nebo lehká citlivost pokožky. Tyto projevy jsou běžné a souvisejí s aktivací regeneračních procesů v kůži.

JAK DLOUHO TRVÁ ZARUDNUTÍ?

Zarudnutí obvykle odezní během několika hodin. U citlivější pokožky může přetrvávat až 24–48 hodin. V případě dlouhodobější reakce doporučujeme pokožku zklidnit a ošetření dočasně přerušit.

MOHU PO OŠETŘENÍ NA SLUNCE?

Bezprostředně po ošetření se nedoporučuje vystavovat pokožku přímému slunečnímu záření. Je vhodné používat ochranný krém s SPF 30–50 a chránit pokožku minimálně 48 hodin.

MOHU PO OŠETŘENÍ DO SAUNY NEBO SPORTOVAT?

Nedoporučuje se vystavovat pokožku nadměrnému teplu (sauna, horká koupel) ani intenzivní fyzické aktivitě po dobu alespoň 24–48 hodin. Pokožka potřebuje čas na regeneraci.

JAK POZNÁM SPRÁVNOU INTENZITU?

Správná intenzita se projevuje pocitem příjemného tepla. Ošetření by nemělo být bolestivé ani nepříjemné. Pokud klient pociťuje diskomfort, je nutné výkon snížit.

CO DĚLAT, KDYŽ JE OŠETŘENÍ NEPŘÍJEMNÉ?

Okamžitě snižte intenzitu, doplňte kontaktní gel nebo zkraťte dobu kontaktu hlavice s pokožkou. V případě potřeby ošetření přerušete. Komfort klienta je vždy prioritou.

JAK DLOUHO VYDRŽÍ APLIKÁTOR?

Aplikátor má omezenou životnost přibližně **3000** pulzů. Po dosažení tohoto limitu není možné dále aplikátoru používat a proto je nutná jeho výměna.

JAK SPRÁVNĚ ČISTIT APLIKAČNÍ HLAVICI?

Po každém použití je nutné odstranit zbytky gelu a hlavici očistit. Při použití u více osob je nutná dezinfekce, ideálně isopropylalkoholem. Hlavice nesmí být ponořena do vody.

MŮŽE PŘÍSTROJ POŠKODIT POKOŽKU?

Při správném použití je přístroj bezpečný. Riziko vzniká pouze při nedodržení pokynů, například při použití bez gelu, příliš vysoké intenzitě nebo dlouhém setrvání na jednom místě. Dodržováním doporučených postupů lze těmto rizikům předejít.

PÁR VĚT ZÁVĚREM

Přístroj FRAXLIFT STUDIO PERFORMANCE (BeautyRelax Fraxlift) představuje moderní řešení v oblasti neinvazivní estetické péče o pleť. Využívá pokročilou technologii frakční radiofrekvence o frekvenci 40,68 MHz, která umožňuje cílené prohřívání hlubších vrstev dermis bez narušení povrchu pokožky. Díky tomu dochází k aktivaci přirozených regeneračních procesů, zejména k tvorbě nového kolagenu a elastinu, které jsou klíčové pro pevnost, pružnost a mladistvý vzhled pleti. Ošetření je šetrné, bezpečné a při správném použití velmi dobře tolerované, což z něj činí ideální alternativu k invazivním metodám. Velkou výhodou přístroje je jeho univerzálnost a možnost individuálního nastavení intenzity podle typu pleti a citlivosti klienta. To umožňuje přizpůsobit každé ošetření konkrétním potřebám a dosáhnout optimálních výsledků při zachování maximálního komfortu. Procedura je označována jako „lunch-time“ ošetření, protože nevyžaduje žádnou rekonvalescenci a klient se může ihned vrátit ke svým běžným aktivitám. Výsledky se dostavují postupně – první efekt je patrný ihned po aplikaci, zatímco plný účinek se rozvíjí v průběhu několika týdnů až měsíců. V profesionálním prostředí nabízí možnost poskytovat klientům vysoce kvalitní služby s důrazem na bezpečnost, hygienu a dlouhodobý efekt. Při dodržování správných postupů, použití kontaktního gelu a respektování doporučených intervalů mezi jednotlivými ošetřeními představuje spolehlivý nástroj pro systematickou péči o pleť. Důležitou součástí práce s přístrojem je také správná technika aplikace, důsledná hygiena a následná péče o pokožku. Tyto faktory mají zásadní vliv nejen na výsledný efekt, ale i na bezpečnost ošetření. Přístroj není zdravotnickým prostředkem a nenahrazuje odbornou lékařskou péči, jeho účelem je výhradně kosmetické zlepšení vzhledu a kvality pleti.

Celkově lze **FRAXLIFT STUDIO PERFORMANCE** vnímat jako efektivní, moderní a dostupný nástroj pro neinvazivní lifting a revitalizaci pokožky. Při správném používání nabízí vyvážený poměr mezi účinností, bezpečností a komfortem, což z něj činí atraktivní volbu pro široké spektrum uživatelů.

Martin Hrbek

www.beautyrelax.cz

DOLOŽKA KE ZPŮSOBU POUŽÍVÁNÍ

Prodávající firma **SANTADRIA s.r.o.**, IČO: 29195454, DIČ: CZ29195454, tímto informuje zákazníka, že výrobek je určen ke **kosmetickému a estetickému použití** v souladu s návodem k obsluze a **není zdravotnickým prostředkem** ani neslouží k diagnostice, prevenci nebo léčbě jakéhokoli onemocnění.

Prodávající odpovídá za vlastnosti výrobku v rozsahu stanoveném **platnými právními předpisy Evropské unie a České republiky**, zejména za shodu výrobku s technickými a bezpečnostními požadavky v okamžiku jeho uvedení na trh.

Prodávající **nenese odpovědnost za škody nebo újmy**, které vzniknou v důsledku:

- používání výrobku v rozporu s návodem k obsluze, bezpečnostními pokyny nebo určeným účelem použití,
- neodborného, nevhodného nebo nadměrného používání výrobku,
- používání výrobku osobami, u nichž je jeho použití podle návodu kontraindikováno,
- zásahů do výrobku, jeho úprav, oprav nebo manipulace provedených neoprávněnou osobou,
- používání výrobku v rozporu s platnými právními předpisy v zemi, kde je výrobek používán.

V případě **komerčního používání výrobku** bere zákazník na vědomí, že **odpovědnost za splnění veškerých požadavků vyplývajících z platné legislativy**, zejména v oblasti odborné způsobilosti obsluhy, licencí, povolení nebo jiných zákonných podmínek, **nese výhradně provozovatel** zařízení. Prodávající nenese odpovědnost za právní důsledky vyplývající z komerčního používání výrobku v rozporu s právními předpisy platnými v konkrétní jurisdikci.

Tato doložka **neomezuje ani nevylučuje práva zákazníka**, která mu náleží podle závazných právních předpisů o ochraně spotřebitele, ani odpovědnost prodávajícího za vady výrobku či škodu způsobenou vadným výrobkem v rozsahu, v jakém ji nelze podle práva vyloučit.

LIKVIDACE POUŽITÝCH ELEKTRO ZAŘÍZENÍ



Tento symbol na produktech nebo v průvodních dokumentech znamená, že použité elektrické a elektronické výrobky nesmí být přidány do běžného komunálního odpadu. Ke správné likvidaci, obnově a recyklaci předejte tyto výrobky na určená sběrná místa. Alternativně v některých zemích Evropské unie nebo jiných evropských zemích můžete vrátit své výrobky místnímu prodejci při koupi ekvivalentního nového produktu.

Správnou likvidací tohoto produktu pomůžete zachovat cenné přírodní zdroje a napomáháte prevenci potenciálních negativních dopadů na životní prostředí a lidské zdraví, což by mohly být důsledky nesprávné likvidace odpadů. Další podrobnosti si vyžádejte od místního úřadu nebo nejbližšího sběrného místa. Tento symbol je platný v Evropské unii. Chcete-li tento výrobek zlikvidovat, vyžádejte si potřebné informace o správném způsobu likvidace od místních úřadů nebo od svého prodejce.

CERTIFIKACE



Výrobek je schválen k použití v zemích Evropské unie a je opatřen značkou CE. Prohlášení o shodě a veškerá dokumentace je k dispozici u dovozce.

EU DISTRIBUTOR

SANTADRIA s.r.o., Mojmírovo nám. 75/2 Brno, 612 00
IČO: 29195454 | DIČ: CZ29195454

V případě jakýchkoliv dotazů týkající se produktu, neváhejte se na nás obrátit:

Email: mh@santadria.cz

beautyrelax

   **PO - PÁ 11:00 - 18:00**
(420) 737 196 160

Tiskové chyby, vlastnosti a změny technických parametrů vyhrazeny.

ES PROHLÁŠENÍ O SHODĚ

Níže podepsaný, reprezentující firmu

SANTADRIA s.r.o.

Mojmírovo nám. 75/2, Brno 612 00

IČ: 29195454

tímto prohlašuje, že výrobek

Fraxlift Studio Performance

uvedený na trh pod modelovým označením: **BeautyRelax BR-3132**

EAN **8594166124455**

je ve shodě s následujícími evropskými normami:

EN IEC 55014-1:2021 EN IEC 61000-3-2:2019+A1:2021, EN 61000-3-3:2013+A1:2019+A2:2021 EN IEC 55014-2:2021 EN 61000-4-2:2009, EN IEC 61000-4-3:2020, EN 61000-4-4:2012, EN 61000-4-5:2014+A1:2017, EN IEC 61000-4-6:2023, EN IEC 61000-4-11:2020

Produkt není zdravotnický prostředek.

Není určen k léčbě žádného onemocnění.

Přístroj je určen pro kosmetickou aplikaci pleti na profesionální úrovni.

Přístroj nedisponuje žádnou funkcí, která by narušila integritu pleti.

Na základě splnění těchto směrnic byl produkt označen značkou CE.

Produkt je zároveň v souladu z RoHS směrnici číslo 2002/95/EC(RoHS). Veškeré materiály jsou zdravotně nezávadné. Neobsahují žádné těžké kovy, např. kadmium a další toxické látky. Pro bezpečné používání je nezbytné striktně postupovat dle pokynů uvedených v návodu k obsluze, který je součástí balení.



Místo vydání:

Brno

Datum vydání:

30.1.2026

A handwritten signature in blue ink, appearing to read 'Martin Hrbek', is written over a horizontal dotted line.

Martin Hrbek, jednatel